Correio da Manhã

Impresso em papel da casa NORDENSKO & C. — Christiania

Director — EDMUNDO BITTENCOURT

Impresso em papel da Casa F. PRIOUX & C. — PARIS

ANNO XIV—N. 5.713

Impresso nas machinas rotativas de MARINONI

RIO DE JANEIRO — SEXTA-FEIRA, 16 DE OUTUBRO DE 1914

Redacção—Rua do Ouvidor, 162

Telephones: Redacção, Norte 37 — Administração, Norte 379

O MOMENTO EUROPEU

UM PEQUENO HERÓE

Na grande guerra que desencadeou sobre a Europa, os maiores exemplos de heroismo têm partido justamente dos menores paizes que nella se acham envolvidos. De um lado, a Belgica, cujos soldados têm se imposto á admiração do mundo e do proprio inimigo, que jámais pensou encontrar ali uma tão vigorosa quanto heroica resistencia; do outro, a Servia e o Montenegro, que desde o inicio da luta vão levando de vencida os austriacos. A nossa gravura representa um pequenino herõe servio, de doze annos apenas, prompto para seguir para as fileiras.

Confirmou-se a noticia da tomada de Yprés pelos alliados. Sem embargo, os telegrammas dizem que os allemães marcham sobre Ostende, emquanto o grosso da sua extrema ala direita sustenta o combate na linha triangular Dunkerque-Dixmunde-Yprés.

Um outro despacho assegura que grande corpo de exercito prussiano marcha sobre Belfort, a historica praça de guerra, que sustentou galhardamente o formidavel cerco da guerra franco-prussiana. Por isso, as forças do kaiser conduzem os seus aterrorizantes obuzeiros, que tão forte papel exerceram na quéda de Liége, Namur e, sobretudo, na de Antuerpia. Diz-se que a população civil já se retirou da cidade, cuja guarnição está prompta para a mais desesperada resistencia.

Não é crivel que a Belfort esteja reservada a mesma sorte das praças fortes da Belgica. E' possivel que ella caia, (os obuzeiros allemães são realmente terriveis), mas só o fará depois de devorar milhares e milhares dos soldados sobre ella lançados. Aliás, uma grande perda de forças não será muito lamentavel para a Allemanha, desde que ella possa derrotar as tropas francezas da Alsacia. Podel-o-a, porém? Ahi está uma interrogativa a que é difficil responder. Além da occupação de Yprés, nada de notavel occorreu na grande batalha do Aisne. O centro alliado fez pequenos progressos, que pouco ou quasi nada adeantam para a marcha das operações.

O facto de haverem soldados allemães que se internaram na Hollanda resistido á ordem de desarmamento de autoridades deste paiz, provocou supposições de que a Hollanda seria envolvida no conflicto. Nada de menos provavel, por tal motivo. Diz a Agencia Havas que aquelles soldados travaram luta com forças hollandezas, luta de que resultou a morte de doze prussianos.

Incidentes dessa ordem são communs na guerra, e facilmente resolviveis. Os prussianos foram desarmados, apezar da sua resistencia. A neutralidade hollandeza exigia-o. Acabada a guerra, liquidar-se-á o incidente, si a Hollanda não fizer questão de o levar mais longe na presente occasião, ou si a Allemanha não se ajudar delle para atacar mais um paiz que serve de muito ás suas operações.

O governo russo continúa a desmentir as noticias que a Austria tem feito correr acerca da invasão moscovita. Segundo communicações de Petrograd, é satisfatoria a situação das forças do czar, cuja offensiva vae produzindo effeitos consideraveis sobre os exercitos austro-allemães.

Sobre attitude dos russos escreveu o chronista militar do *Times*:

"Ninguem de bom senso póde esperar que os russos avancem sobre Berlim com a velocidade de um automovel. Todavia, os seus effeitos serão sentidos mesmo antes das tropas russas passarem o rio Oder. Logo que os russos atravessarem a fronteira allemã, penetrando na Silesia, a Allemanha sentirá todo o peso da influencia dos russos. Isso porque a Silesia é uma das mais vastas e mais ricas provincias allemãs. Abastece a Allemanha de carvão e de petroleo. As minas de carvão da Silesia são as primeiras do mundo. Breslau, capital da Silesia, é a segunda cidade da Prussia.

Depois, occupada a Silesia, será relativamente facil aos russos occupar todas as cidades industriaes do baixo Rheno, dando assim um golpe de morte na Allemanha."

Evidencia-se ahi o criterio inglez de submetter os allemães até pela fome.

O commandante militar de Antuerpia

Amsterdam, 15. — Annuncia-se que o major-general von Boden Nansen, chefe de policia de Metz, foi nomeado commandante militar de Antuerpia.—(*Havas.*)

AS SESSÕES DO PARLAMENTO INGLEZ

Londres, 15. — O Parlamento foi novamente prorogado até o dia 11 de novembro proximo. — (*Havas.*)

Portugal e a guerra

As negociações do governo portuguez com o da Inglaterra

LISBOA, 15 — O dr. Bernardino Machado, chefe do governo, esteve hoje no palacio de Belem a informar o presidente Arriaga das negociações levadas a cabo entre os governos da Inglaterra e de Portugal para a cooperação do exercito portuguez na guerra européa—(Havas).

LISBOA, 15 —Por accordo celebrado hoje entre o presidente da Republica e os chefes dos partidos democratico, evolucionista e unionista, drs. Affonso Costa, Antonio José de Almeida e Brito Camacho, foi marcada para o dia 21 do corrente, a reunião do Congresso Nacional para se pronunciar sobre a intervenção armada de Portugal no conflicto europeu — (Havas).

LISBOA, 15 — Affirma-se que logo que seja declarado o estado de guerra entre Portugal e a Allemanha a guarda dos interesses portuguezes naquelle imperio será confiada aos diplomatas e aos consules brasileiros -- (Havas).

Um ligeiro combate entre hollandezes e prussianos

LONDRES, 15 (Havas) — O "Daily-News" insere hoje a seguinte noticia, recebida de Hayn:

"Sexta-feira entraram em Roosendal, na Hollanda, diversos soldados allemães, que as autoridades pretenderam desarmar e internar, de accordo com as leis da neutralidade.

Recusando-se a cumprir essas ordens, os allemães atiraram contra os hollandezes, travando-se um combate de que resultou ficarem mortos e feridos, doze soldados prussianos".

Uma reunião do gabinete hespanhol

Madrid, 15 — (*Havas*) — Na sessão de conselho que hoje se realizou em palacio, o chefe do gabinete, sr. Dato, expoz aos seus collegas diversos problemas de interesse geral que proximamente serão submettidos á apreciação do Parlamento

O Livro Branco Allemão

IV

Os alliados querem contemporizar afim de activar a mobilização — Conferencias com o ministro da Guerra e o chefe do estado-maior da Russia. (1).

Infelizmente, os preparativos militares da Russia e da França despresaram toda a acção mediadora. A 29 de julho, o governo russo notificou officialmente para Berlim que tinha mobilizado quatro districtos militares. Ao mesmo tempo chegaram outras informações sobre os rapidos preparativos militares da França, tanto em terra como no mar. No mesmo dia o embaixador allemão em Petersburgo teve uma entrevista com o ministro dos Negocios Estrangeiros, da qual nos deu a seguinte informação telegraphica:

"O ministro tratou de persuadir-me que eu deveria influir sobre o meu governo para que contribuisse para uma *entente* das quatro potencias encarregadas de elaborar a formula afim de obter amistosamente da Austria que desistisse das exigencias que incidiam sobre a soberania da Servia. Advertindo-o de que a minha missão se reduzia a transmittir a entrevista, fiz-lhe ver, comtudo, o meu ponto de vista, declarando que, uma vez adoptada pela Russia a determinação fatal de mobilizar as suas tropas, qualquer troca de opiniões me parecia difficil, sinão impossivel. O que a Russia agora nos pede, com relação á Austria, é o mesmo que era censurado á Austria a respeito da Servia: uma usurpação de direitos de soberania; a Austria tinha promettido respeitar os interesses russos pela sua declaração desinteressada de não effectuar conquistas de territorio, e isto constituiria uma grande concessão por parte de um Estado belligerante. Por este motivo devia-se deixar a Austria sósinha ajustar contas com a Servia.

"Por occasião de assignar a paz haveria tempo sufficiente para de novo nos preoccuparmos com o aspecto da soberania servia.

"Insisti que, no momento, a contenda austro-servia ficava relegada para o segundo plano deante do perigo de uma conflagração européa, e esforcei-me por demonstrar claramente ao ministro a gravidade desse perigo.

"Foi-me totalmente impossivel convencer Sasonoff de que devia desistir da sua idéa de proteger a Servia."

No mesmo dia 29, o addido militar, em Petersburgo, informou-nos telegraphicamente a respeito de uma entrevista que teve com o chefe do estado-maior do exercito russo.

"O chefe do estado-maior chamou-me para communicar-me que acabava de estar com sua majestade. Disse-me que tinha recebido ordem do ministro da Guerra para confirmar outra vez que tudo permanecia no mesmo estado, como anteriormente. Confirmou-me por escripto e deu-me a sua palavra de honra, do modo mais solenne, de que até aquelle momento, isto é ás 3 horas da tarde, não se tinha feito nenhuma mobilização: quer dizer que não se havia pedido um só cavallo, nem chamado um unico homem. Accrescentou que não poderia responsabilizar-se pelo futuro, mas confirmava com insistencia que sua majestade não desejava nenhuma mobilização na frente das nossas fronteiras. Entretanto, aqui recebemos repetidas noticias sobre o alistamento já effectuado de reservistas em varios pontos do imperio, e tambem em Varsovia e em Vilna.

"Por conseguinte, eu fiz ver ao general que, pelas explicações que acabava de dar-me, achava-me eu em face de um enigma. Contestou-me, empenhando sua palavra de official do exercito, de que taes noticias eram falsas e que, si em alguns logares se apresentaram reservistas, não foi por chamado official, e sim por engano motivado pelos boatos alarmantes.

"A' vista das numerosas noticias positivas que tenho recebido sobre os alistamentos feitos, devo qualificar esta entrevista como uma tentativa para illudir-nos sobre a importancia das medidas tomadas até agora."

(1) N. da R. — Devido a uma inadvertencia foi supprimido hontem, no texto o sub-titulo, CAPITULO III, assim como o summario que o acompanhava. Mas isto em nada altera a traducção que vimos fazendo do "Livro Branco Allemão".

DUAS PROCLAMAÇÕES

Uma franceza, outra allemã

No dia 6 de setembro dirigiu o generalissimo Joffre a seguinte proclamação ás suas tropas:

"No momento em que se empenha uma batalha, da qual depende a salvação do paiz, importa lembrar a todos que o momento não é mais de olhar para traz; todos os esforços devem ser empregados em atacar e repellir o inimigo. Uma tropa que não possa mais avançar deverá, custe o que custar, guardar o terreno conquistado e deixar-se ahi matar antes que recuar. Nas circumstancias actuaes nenhum desfallecimento póde ser tolerado."

O general allemão Tulff von Tschеppe und Werdenbach expediu a seguinte ordem ás suas tropas:

"Vitry-le-François, 7/9, ás 10 h. 30. — O fim que visamos com as nossas marchas longas está attingido. As principaes forças francezas tiveram que acceitar o combate depois de uma retirada continua. Approxima-se indiscutivelmente a grande decisão; amanhã, pois, a totalidade das forças do exercito allemão, comprehendendo todas do nosso corpo de exercito, deverão travar batalha em toda a linha de Paris a Verdun. Para salvar o bem estar e a honra da Allemanha, espero que cada official e soldado, não obstante os combates duros e heroicos destes ultimos dias, saiba cumprir o seu dever, inteiramente e até o ultimo sôpro. Tudo depende do resultado da jornada de amanhã."

Esta proclamação, como se vê da data, foi dirigida, como a de Joffre, na vespera de ser iniciada a grande batalha do Marne.

A BELGICA CONFIA NO BOM EXITO DA ACTUAL CAMPANHA

O ministro da Belgica recebeu hontem a seguinte communicação official:

"Deixando Ostende, o governo fez affixar uma proclamação declarando que, depois de dois mezes de luta encarniçada, o exercito belga, graças á sua bella retirada de Antuerpia, continúa, contrariamente á esperança da Allemanha, a cooperar com os exercitos alliados.

O governo estabeleceu-se no Havre, de onde se manterá em contacto com o exercito belga e os governos alliados. A França lhe assegura a continuidade e a plenitude de seus direitos soberanos e o exercicio completo de sua autoridade. Os serviços publicos continuarão a funccionar.

A Patria, odiosamente trahida e tratada por uma das potencias garantidoras da sua neutralidade, mereceu a admiração do mundo inteiro; ella tem confiança na união e no valor de todos os belgas e no exito feliz das provações momentaneas do paiz, soffridas pela justiça e a honra da civilização.

Os ministros transportaram-se para o Havre num navio do Estado belga com o pessoal de suas repartições. O nuncio apostolico e todos os membros do corpo diplomatico que haviam acompanhado o rei a Antuerpia seguiram egualmente para o Havre.

O rei continúa á frente de seu exercito". g

Os inglezes combatem com o inimigo e os progressos são difficeis

Londres, 15 — O ultimo relatorio do general French informa que as tropas britannicas estão empenhadas em combate com o inimigo na direcção da ala esquerda da linha dos alliados, resultando dahi serem os allemães obrigados a contrair ligeiramente as linhas sobre o proprio flanco.

Os progressos tornam-se difficilimos na região onde estão sendo travados estes combates, visto o terreno estar comprehendido na zona mineira.

Lord Kitchener annuncia que o estado sanitario das tropas expedicionarias e das que ainda se acham no paiz é inteiramente satisfatorio.

Um aviador allemão conta como atirou as bombas sobre Paris

O correspondente do *Times*, em Stockolmo, recebeu uma carta, na qual lhe contam uma interessante conversa com o tenente Werner, do corpo de aviadores allemães, que voou sobre Paris, lançando-lhe bombas.

Werner, que vive no Hanover, é um conhecido sportsman que, na occasião da guerra se declarar, se collocou, assim como a sua machina, á inteira disposição das autoridades militares.

Fazendo parte do exercito do general von Kluck, recebeu ordem de voar sobre Paris e de lançar bombas nos pontos onde ellas causassem maior prejuizo, sendo o principal objectivo a torre Eiffel com a sua installação de telegraphia sem fios.

Num tal vôo, uma consideração de prudencia obrigo o aviador a elevar-se a uma altitude de 2.000 metros approximadamente. O tenente Werner diz que desta altura é impossivel distinguir os edificios. Não teve no emtanto difficuldade em distinguir a multidão que enchia as ruas, pasmando para elle, e deixou cair massos de jornaes, negando as noticias publicadas contra a Allemanha.

Lançou em seguida duas bombas, que foram efficazes, segundo diz o aviador, tendo uma dellas incendiado um edificio. Mas logo em seguida foi obrigado a elevar-se mais e a fugir por causa de um Blériot e um Bristol, que se lançavam em sua perseguição.

Dirigindo-se rapidamente para as linhas allemãs, Werner conseguiu pôr-se a salvo, ainda que o Blériot se approximou tanto delle que o perseguidor e o perseguido puderam trocar alguns tiros, ainda que sem effeito. O aviador accrescenta que conseguiu distanciar-se do Blériot, que retrocedeu pelas alturas das fortificações.

Os allemães já receberam ordem para sitiar Belfort

Londres, 15 — (*Americana*) — Um telegramma de Berlim affirma que, contrariamente ás noticias dadas pela imprensa desta capital, o estado-maior do exercito allemão resolveu sitiar Belfort, já tendo sido dadas as ordens para ser levado a effeito o assedio.

O cerco de Przemysl não foi levantado

Londres, 15 — (*Americana*) — Telegrammas procedentes de Petrograd dizem que o estado-maior general declara não ter sido levantado o assedio de Przemysl, pelas tropas russas, sendo apenas adiadas as operações, devido ao transbordamento dos rios Vistula e San.

Um communicado official á imprensa de Washington

Washington, 15. A embaixada russa nesta capital dirigiu á imprensa um communicado do seguinte teor:

"Na margem esquerda do Vistula e nos caminhos que levam de Varsovia a Ivangorod, os russos repelliram com successo, no dia 13 do corrente, numerosas tropas allemãs, das quaes duas companhias foram aprisionadas por um regimento russo.

Ao sul de Przemysl a batalha prosegue com vantagens para o lado das armas do czar.

Não ha nenhuma mudança importante na situação das forças russas que operam em outros pontos."

Um incendio nos estaleiros de Monfalcone

Roma, 15 — (*Havas*) — Telegrapham de Veneza:

"Noticias recebidas de Monfalcone referem que os andaimes dos estaleiros locaes, onde estava sendo construido um couraçado para a marinha de guerra austriaca, incendiaram-se, do que resultou ficar o navio bastante damnificado.

Os prejuizos são elevados.

VARIOS ECOS

Balas explosivas

O dr. Carlos Lavielle, director do hospital auxiliar installado em Baignot, nos arredores de Dax (Landes), dirigiu um relatorio ás autoridades francezas sobre as intervenções cirurgicas realizadas nos doentes recolhidos áquelle hospital. Resulta desse relatorio que quatro dos feridos francezes ali operados, foram attingidos por balas explosivas. O relatorio do dr. Lavielle está acompanhado de photographias elucidativas.

Chimico envenenador

Jornaes francezes publicam um telegramma de Petrograd dizendo que foi ali preso um chimico allemão accusado de envenenar operarios. Ha alguns mezes, em diversas usinas e fabricas naquella capital, muitos operarios experimentaram symptomas de envenenamento por vapores deleterios, cuja origem ficou mysteriosa. Agora apparece aquelle telegramma de Petrograd dizendo que o chimico allemão preso era o autor desses envenenamentos, com os quaes pretendia provocar desordens entre os operarios.

Eis uma noticia que deve ser posta de quarentena.

Correspondencia na guerra

São rigorosas as disposições sobre a correspondencia nos exercitos belligerantes. Dahi resulta a falta de noticias para suas familias. Por isto os jornaes francezes estão cheios de cartas de mulheres, pedindo-lhes que intercedam junto ás autoridades para que lhes seja facilitada a communicação com os entes queridos que têm na guerra. Dizem todas, mais ou menos: "Estamos promptas para todos os sacrificios; entretanto, ha uma dôr intoleravel, a de não receber noticia alguma de nossos filhos, de nossos maridos, de nossos irmãos..." *Le Journal*, commentando escreve: "Todos nos pedem de protestar, de transmittir as suas reclamações aos poderes publicos; e si nos fosse permittido, em tal momento, formular uma só critica, a primeira seria esta. Ha verdadeiramente uma razão de ordem superior para que todas as relações entre nossos soldados e suas familias sejam interrompidas? Privar de ternura os que se batem, não é prival-os do melhor conforto?"

Propaganda allemã

Il Secolo, jornal italiano, publica o seguinte:

"A Italia — por que escondel-o? — está invadida, neste momento, de agentes allemães que vieram aqui expressamente com um fim e com um mandato preciso: — espalhar a impressão de que a Allemanha será victoriosa no gigantesco conflicto e que a sua actividade industrial e commercial não será detida nem damnificada pela guerra. Esta campanha só agora encetada, mas da qual já temos prova, propõe-se um fim duplo: em primeiro logar, influir no espirito publico italiano; em segundo logar, porque a Italia é o unico paiz donde irradiam agora as noticias da guerra, influir tambem na opinião dos paizes neutros europeus e mesmo de paizes afastados da Europa. E um trabalho incrivel, que se está fazendo surdamente. Em resumo vem-se dizer aos italianos: "Vêde, nós somos já vencedores. Si vos collocardes do nosso lado, ainda que por uma neutralidade benevola e sympathica, tereis tudo a ganhar. Si vos metterdes com os outros, correis o risco de tudo perder. Por isso — conclue *Il Secolo* — julgamos conveniente pôr o publico em guarda contra os engodos que nos vêm da Allemanha."

DESMENTE-SE O ASSEDIO DE VERDUN PELOS PRUSSIANOS

LONDRES, 15 (a 0,45) — Um communicado official francez publicado em data de 14 do corrente informa estar travado combate no districto de Ghent.

A cidade de Ypres foi occupada pelas tropas franco-inglezas.

Na ala esquerda franceza até ao Oise as operações correm normalmente.

Estão confirmados os progressos na linha do centro, na região de Berry-au-Bac.

Na ala direita não ha nada de novo.

Foram desmentidas as noticias de origem allemã, annunciando a destruição de duas divisões de cavallaria franceza e o sitio de Verdun pelas forças allemãs. Estas tentaram duas vezes sitiar a praça, no Argonne e em Saint Mihiel, mas não lograram resultado algum. — (Da legação ingleza).

Um combate naval no Mar Negro

LONDRES, 15 (Americana) — Telegrapham de Petrograd:

Ouve-se forte canhoneio em Kustendje, porto rumaico no Mar Negro, suppondo-se que está travado um combate entre os cruzadores allemães "Goeben" e "Breslau" e a esquadra russa do Mar Negro.

Londres, 15 — (*Havas*) — Os jornaes desta capital dizem haver recebido informações de que em Kustendje, no Mar Negro, foi ouvido hontem forte canhoneio, o que os leva a acreditar que os cruzadores allemães *Goeben* e *Breslau*, atacaram a esquadra russa.

Uma exigencia dos prussianos em Selzaete

Nova York, 15 — (*Havas*) — Sabe-se aqui que os allemães que se encontram em Selzaete, na Flandres Oriental, lançaram uma proclamação ao povo, exigindo o immediato alistamento de todos os belgas dos 18 aos 40 annos, sob pena de serem tratados como espiões todos aquelles que se disserem soldados, envergando, porem, o vestuario civil.

Em beneficio das familias belgas

Londres, 15 — (*Havas*) — Telegrapham de Melbourne:

"A Camara dos Representantes approvou um credito de cem mil libras esterlinas, destinado a auxiliar as familias belgas.

Como está sendo construida uma via ferrea de Liége a Coblenz

Paris, 15 — (*Americana*) — Telegrammas de Amsterdam, publicados pela imprensa daqui, dizem que os allemães empregam os prisioneiros de guerra na construcção da estrada de ferro de Lige e Coblenz.

NOVO SUB-SECRETARIO DA ITALIA

Roma, 15. — Foi nomeado sub-secretario da Guerra o major-general Elia. — (*Havas.*)

DE LONDRES

ORDEM E DISCIPLINA

O maior dos allemães traçou, no livro supremo da literatura germanica, a sombria perspectiva das possibilidade de degradação a que se acha sujeito o intellecto privado da inspiração moral e divorciado da fonte vitalizadora das emoções e dos instinctos. Dir-se-ia que na estranha physionomia da sua tenebrosa personagem, o grande mestre tinha feito um retrato prophetico dos seus futuros compatriotas, saidos das usinas de especialização intellectual em que se tem formado a Allemanha moderna. Essa mutilação mecanica e artificial da actividade humana, que colloca cada individuo no ponto onde isolado elle deve desempenhar a tarefa que lhe coube, sem ter a minima idéa dos outros multiplos aspectos da vida humana, creou um typo de civilização em que ha excellentes generaes, magnificos chimicos e optimos mecanicos, mas onde não surge um unico homem. Isto é, a Allemanha imperial inverteu completamente o ideal de Goethe. Em vez do homem integral, para o qual todas as idéas, todas as emoções e todos os instinctos deviam ser objecto de cuidadoso cultivo, o novo allemão tornou-se uma parcella minuscula de um grande todo, fragmentado pela machina implacavel da especialização.

A guerra está pondo em destaque alguns dos resultados mais insperados dessa subdivisão do trabalho até ao infinito. Os enthusiastas da especialização germanica costumavam salientar a efficiencia e a perfeição technica que cada uma das abelhas dessa grande colmeia militarizada adquiriam na pequena tarefa a que resumiam a sua actividade. A ordem maravilhosa, a disciplina incomparavel desse systema, em que cada um sabia fazer muito bem o seu trabalho e não se atrevia a dar uma palavra sobre a tarefa do vizinho, provocavam o pasmo e a admiração de todos os povos da terra. Não era possivel fazer sciencia sem seguir as pégadas dos inspiradores do methodo pelo qual não sómente cada uma das sciencias tinha sido collocada em um compartimento estanque, como tinha tido os seus membros cuidadosamente dissecados, afim de que o exame microscopico de cada especialista não fosse perturbado pela mais innocente idéa de synthese. Nos outros paizes as coisas estavam em confusão e não havia ninguem que não se descuidasse, de vez em quando, do seu officio para invadir a seara alheia. Como correctivo a essas tendencias perigosas, apontavam-nos o methodo com que a Prussia dos junkers tinha eliminado as velleidades philosophicas da cultura humanistica da Allemanha do passado.

Após meio seculo de dominio, a especialização prussiana está sendo submettida á prova terrivel da guerra e está demonstrando que as insignificantes vantagens do systema não podem nem de leve compensar os seus defeitos gravissimos. Muitos são os aspectos desta questão e sob todos os pontos de vista seria facil reunir agora provas irrespondiveis da bancarrota do especialista. Mas ha um facto que está pondo em evidencia o perigo dessa mutilação das funcções sociaes e da actividade intellectual em partes autonomas, separadas por impermeaveis barreiras de aço.

De todas as surpresas que temos tido nestes ultimos dois mezes, nenhuma se póde comparar á que nos deu o exercito allemão com os seus ferozes attentados contra a vida e a propriedade dos infelizes habitantes das regiões assoladas pelas tropas teutonicas. Aliás, essa surpresa decorre apenas de uma falta de conhecimento da literatura militar allemã. E um exame das causas dessas depredações mostra como ellas foram o resultado do systema de especialização social e intellectual, que isolou os militares da influencia civilizadora das correntes de idéas, que permeavam as outras classes da população allemã.

As atrocidades commettidas pelas tropas allemãs não são actos impulsivos da soldadesca; são partes integrantes da rotina da campanha, que obedecem a um objectivo estrategico e que são executadas com a ordem e disciplina de uma evolução tactica. Para o provar basta tomar dois casos typicos: — o incendio de Termonde e o saque de Chalons.

Quando os allemães resolveram abandonar Termonde, o general que commandava a cidade fez a habitual exigencia de uma certa somma em ouro, retendo o "maire" como refem até que o dinheiro lhe foi entregue. Em seguida, os habitantes receberam ordem para sairem da cidade dentro em uma hora. Logo que Termonde ficou abandonada e que o grosso das tropas se achava em movimento, começou a tarefa do incendio. Patrulhas commandadas por officiaes e por inferiores percorreram as ruas, quebrando as vidraças e arrombando as portas com as coronhas das carabinas. Em seguida vinham outros grupos, egualmente disciplinados, trazendo seringas com que iam lançando kerozene no interior das casas. Duas bombas automoveis de um typo especialmente feito para esse serviço aspergiam mais rapidamente o kerozene em certos districtos da cidade. Terminadas essas operações preliminares surgiram então as ultimas patrulhas, trazendo os petardos incendiarios, que eram atirados para dentro das casas. Tudo se passou com essa admiravel regularidade mecanica que caracteriza os movimentos da Prussia militarista. Nas manobras annuaes e nos exercicios nos quarteis, as tropas tinham-se familiarizado com todos os detalhes dessa tenebrosa operação, feita segundo as regras da escola de von der Goltz.

O saque de Chalons foi talvez um triumpho ainda mais completo do systema disciplinador que a Prussia se dispunha a ensinar a todos os exercitos do mundo. Os alliados tinham tomado a offensiva e os allemães eram obrigados a partir dentro em breve pelas estradas que poucos dias antes tinham percorrido impellidos pelo orgulho da victoria. O systema usual do resgate da vida do "maire" era impraticavel porque a maior parte da população fugira. O general deu ordem para o saque geral, não o saque brutal de outr'ora, mas um saque feito com ordem e com disciplina. Numerosas patrulhas, cada uma das quaes tinha á sua frente um inferior, assaltaram as lojas e as casas particulares, roubando tudo, desde a mobilia até ás joias que estavam nas vitrines das ourivesarias. Os despojos eram reunidos em carretas de guerra e trazidos para uma das praças principaes da cidade, onde ficavam sob a guarda de sentinellas armadas. Depois chegou a hora da partilha, e, como os exercitos do rei da Prussia nunca se esqueceram do principio divino da hierarchia, o primeiro a inspeccionar a colheita foi o general. Depois vieram os officiaes, que tomaram pasa si as joias e as garrafas de champagne que ainda tinham escapado nos recantos das adegas, á insaciavel séde dos tenentes de Potsdam. Quando a casta nobre estava satisfeita, o resto dos despojos foi entregue á soldadesca, que repartiram entre si o que encontraram. Infelizmente, a disciplina não foi mantida em Chalons até ao fim, e quando os francezes entraram na cidade encontraram alguns officiaes, que a capitosa champagne impedira de acompanhar o exercito, tendo os bolsos cheios das joias roubadas em nome da disciplina e da ordem.

Quando se lêem as descripções de factos dessa ordem e quando se vêem as provas do massacre infame de mulheres e de creanças nas aldeias da Belgica, não é possivel deixar de perguntar como o exercito de uma grande nação culta e civilizada, no seio da qual se encontram homens superiores pela intelligencia e pelo coração, póde assignalar a sua passagem por atrocidades que não têm parallelo na historia dos ultimos quinze seculos. Como é possivel que esses attentados, que vão deixar uma macula eterna sobre o nome da Allemanha, tenham sido friamente commettidos pelos officiaes de uma nação, cuja civilização todos respeitam e que alguns mesmos julgavam ser a fórma mais alta da cultura contemporanea? O motivo é muito simples. Entre a Allemanha civilizada e boa e a Allemanha militar, o systema da especialização traçou uma fronteira intransponivel. Emquanto os espiritos mais adeantados da Allemanha semeavam pelo paiz idéas novas e civilizadoras, nos quarteis, nas academias militares e nos gabinetes do estado-maior, fermentavam as idéas infernaes de von der Goltz, de von Bernahrdi e dos outros mestres tenebrosos da estrategia devastadora, que os exercitos allemães estão agora seguindo. Em qualquer outro paiz não obcecado pela mania da especialização e do isolamento dos differentes ramos de actividade social, tal coisa teria sido impossivel. Si em França ou na Inglaterra um general, por mais illustre que fosse, viesse ensinar que a guerra deve ser feita de fórma a terrorizar as populações não-combatentes das regiões invadidas e que tudo é licito fazer para infligir perdas economicas ao inimigo, a opinião dos elementos civis da nação teria feito sentir a sua influencia moderadora, refreando as tendencias perigosas dessa concepção selvagem da guerra. E' provavel mesmo que o parlamento tivesse forçado o ministro da Guerra a aconselhar ao truculento guerreiro que modificasse as suas idéas estrategicas. Mas na Allemanha, onde cada individuo se habituou a tratar exclusivamente dos negocios que o destino profissional lhe confiou, ninguem se atreveu a criticar as opiniões de von der Goltz. Porventura não era elle o mais illustre especialista na sciencia militar? E si elle julgava que o incendio das cidades inimigas e o massacre das populações não-combatentes podiam ser consideradas como operações justificaveis de guerra, que direito tinham os advogados, os medicos e os jornalistas de virem dizer que o mundo tinha caminhado um pouco desde o tempo dos Hunos? Si um imprudente civil se levantasse no Reichstag para discutir as doutrinas estrategicas de von der Goltz, immediatamente o ministro da Guerra, com um gesto brusco, teria posto o ignorante no seu logar e, voltando satisfeito á sua secretaria, daria ordem para a compra de mais alguns milhares das seringas incendiarias.

Essa barreira construida em torno dos serviços militares, que fez com que na Allemanha as pastas militares constituissem um privilegio exclusivo dos soldados e marinheiros e que impedia sempre que o Reichstag exercesse a devida fiscalização sobre o exercito e a marinha, permittiu que um pequeno grupo de generaes degenerados incutissem no espirito da officialidade essas monstruosas theorias, que já deshonraram a Allemanha e que poderão ainda tornar mais precaria a situação daquelle paiz no dia do terrivel ajuste de contas. Por outro lado, esse monopolio dos especialistas não conferiu á Allemanha nenhuma vantagem que as suas adversarias não tivessem obtido com a fiscalização parlamentar do exercito e da marinha e com o systema de confiar as pastas militares a estadistas civis. A França, que ha muitos annos tem o seu exercito sob a direcção de ministros civis, fez a mobilização com a mesma precisão e efficiencia que a Allemanha, e até agora ainda ninguem notou que o facto das duas pastas militares estarem ali nas mãos de civis prejudique, de fórma alguma, o vigor das operações militares. Na Inglaterra, o facto é ainda mais evidente. Aqui, as pastas militares têm estado sempre entregues a civis. A reorganização do exercito, que permittiu agora á Inglaterra enviar para o continente, logo nos primeiros dias da guerra, uma força expedicionaria de cento e cincoenta mil homens, emquanto trezentos mil territoriaes defendiam a Grã-Bretanha, foi feita quando o Ministerio da Guerra estava confiado a Lord Haldane, um civil que até ser ministro da Guerra fôra advogado e escriptor de estudos philosophicos. A marinha ingleza, que domina hoje o mar do Norte e que conseguiu em poucos dias paralysar o commercio maritimo da Allemanha, está dirigida por um civil, um jornalista. A marinha allemã, que se deixa ficar inactiva no canal de Kiel, e que desde o começo da guerra tem prejudicado os interesses allemães pela sua inercia, foi organizada por ministros militares e ha dezesete annos é dirigida pelo mesmo almirante.

A nomeação de Lord Kitchener para ministro da Guerra, não póde ser citada como uma excepção ao systema seguido invariavelmente na Inglaterra. Em primeiro logar, é preciso notar que não havia no momento em que rompeu a guerra um ministro da Guerra. Desde março que o sr. Asquith, devido aos incidentes occorridos na guarnição da Irlanda, assumira as funcções de secretario da Guerra. Não era possivel que, em um momento tão critico como o actual, o primeiro ministro continuasse onerado com a accumulação das responsabilidades politicas do seu cargo e dos trabalhos do Ministerio da Guerra. Em segundo logar, Lord Kitchener não é apenas um soldado, ou, para melhor dizer, elle possue credenciaes muitissimo mais valiosas do que a sua fé de officio militar. E' um membro da casa dos lords e, portanto, um parlamentar. Mas o seu melhor titulo para ser chamado neste momento critico é o seu brilhante passado como administrador. Fóra da Inglaterra, Kitchener é apenas conhecido pelas suas duas campanhas no Sudão e na Africa do Sul; os inglezes, porém, sabem que elle é um grande engenheiro, que tem dirigido com grande exito estradas de ferro, revelando uma competencia excepcional como organizador. Na India, onde elle exerceu o cargo de commandante em chefe, Kitchener mostrou ser um diplomata e um estadista; e, finalmente, como representante da Inglaterra no Egypto, elle firmou definitivamente uma reputação de magnifico administrador. Possuindo um soldado, que reune um conjunto de aptidões inestimaveis nesta occasião, os inglezes não podiam deixar de confiar-lhe a direcção do exercito. Mas a presença de Lord Kitchener no Ministerio da Guerra não alterou de fórma alguma o systema inglez da supremacia do poder civil e da rigorosa fiscalização parlamentar dos serviços militares.

As vantagens evidentes deste systema durante a paz são completadas por muitas outras que a guerra está pondo em destaque. E um dos resultados da *débâcle* prussiana vae ser a destruição da fé superticiosa nos especialistas e das barreiras que isolavam do resto da sociedade as instituições militares, nos paizes que tinham tido a má sorte de seguir o trilho aberto pelos militaristas de Berlim.

A. AMARAL.

LONDRES, 21 de setembro de 1914.

Ter-se-ia travado uma batalha no mar Baltico?

LONDRES, 15 — (Directo) — Telegrammas de Copenhague dão noticia de que corre ali, com insistencia, o boato segundo o qual uma grande e numerosa esquadra allemã se acha empenhada em batalha com a frota russa, ao longe da ilha de Osel.

Accrescentam esses telegrammas que nessa batalha tomam parte os principaes vasos da esquadra allemã, que se suppunham recolhidos na bahia de Kiel.

Falta confirmação.

O presidente Poincaré contra as accusações allemãs

O presidente da Republica Franceza dirigiu ao presidente da Republica dos Estados-Unidos da America o telegramma seguinte, com o fim de esclarecer o governo federal e a opinião americana sobre a falsidade das accusações, de que a França foi alvo, de empregar balas *dum-dum*:

"Sr. presidente. — Estou informado de que o governo allemão procurou surprehender a boa fé de vossa excellencia, allegando que balas *dum-dum* foram fabricadas nas officinas do Estado francez e utilizadas pelos nossos soldados.

Esta calumnia não passa de audaciosa tentativa de intervenção de papeis: a Allemanha, desde o começo da guerra, empregou balas *dum-dum* e commetteu violações continuas do direito das gentes. Desde o dia 18 de agosto, e repetidas vezes depois, tivemos que assignalar esses attentados, a vossa excellencia, assim como ás potencias signatarias da Convenção da Haya.

A Allemanha, que teve conhecimento dos nossos protestos, procura hoje dar o troco e arranjar pretextos mentirosos para se entregar a novos actos de barbaria.

Em nome do direito desconhecido e da civilização ultrajada, envio a vossa excellencia meu protesto indignado. — *Raymundo Poincaré.*"

A lei marcial no Congo portuguez

Londres, 15 — (*Americana*) — Um telegramma de Lisboa confirma a noticia de ter sido decretada a lei marcial no Congo Portuguez.

UMA ENCOMMENDA DO GOVERNO INGLEZ

Nova York, 15 — (*Americana*) — Informam de Philadelphia que o governo inglez encommendou a uma fabrica daquella cidade 6.000 pacotes de anti-toxinas.

EXPEDIENTE

ASSIGNATURAS:

Semestre. . . . 18$000
Anno. . . . . . 30$000

NOTA: — O prazo das assignaturas é contado desde a data da inscripção.

Dissipações e desperdicios

Referimo-nos, ha dias, a um discurso proferido pelo deputado Cardoso de Almeida, em que, occupando-se da receita publica, mostrou elle, com algarismos irrefutaveis, que não tinhamos uma arrecadação de rendas regular e conveniente, e, ao contrario, escandalosamente prejudicial ao Thesouro. Não arrecadamos o que podemos, e devemos arrecadar de modo que dupliquem as nossas rendas, porque os governos não tratam os empregados como elles merecem, recompensando os bons cumpridores de seus deveres e punindo os relapsos; e, antes, só obedecem em detrimento do interesse publico, ás injuncções da politicagem e do partidarismo. Este é o criterio predominante, na administração, para as nomeações, promoções e remoções para melhores logares. Tambem pela mesma razão, confiante na impunidade, floresce o contrabando.

Outro discurso, egualmente interessante, pronunciou depois o deputado paulista sobre o excesso da despesa. Tambem este discurso foi documentado com algarismos irrespondiveis. Denunciou dissipações e desperdicios que concorreram grandemente para o desequilibrio orçamentario. E' assombroso o augmento da despesa publica nestes ultimos annos. As nossas despesas, demonstra o sr. Cardoso de Almeida, que eram, nos ultimos tempos do Imperio, de 150 mil contos por anno, foram crescendo de dia para dia, de tal sorte, que, em 1912, attingiram á somma de 752 mil contos de réis. E cumpre notar que durante o Imperio, as despesas, de dez em dez annos, tinham um augmento de 20 a 30 mil contos, ao passo que na Republica duplicam e triplicam no mesmo periodo de tempo. Assim, as despesas publicas que, em 1890, eram de 220 mil contos, em 1900, dez annos depois, chegaram a 439 mil contos. Em 1910 attingiram 608 mil contos, e em 1912 a 752 mil. A consequencia foram os *deficits* sobre *deficits*; mas como estes foram cobertos com operações de credito, a despesa publica cresceu ainda com a quota destinada a juros e amortização de emprestimos. No orçamento vigente, para este serviço, está consignada a enorme somma de 130 mil contos. E' o que é bem triste é assignalar, como fez o deputado por S. Paulo, que os serviços publicos não têm tido um aperfeiçoamento relativo ás grandes sommas que têm consumido.

Entre outras causas do augmento excessivo, colossal, das despesas publicas, enumera o deputado paulista cinco como as principaes: 1º, o numero excessivo de funccionarios civis e militares; 2º, o exagero nos vencimentos; 3º, a prodigalidade na concessão das aposentadorias e das reformas; 4º, as accumulações remuneradas; 5º, finalmente, a falta de fiscalização no emprego dos dinheiros publicos. Concordamos com o representante de S. Paulo, salvo na parte referente ao exagero nos vencimentos de civis e militares. Ha, realmente, alguns exagerados; mas, em regra, o funccionalismo mal ganha para a propria subsistencia. Os ordenados cresceram e muito; cresceu, porém, ainda mais o preço da vida ordinaria. Aqui estamos de accordo com o sr. Galeão Carvalhal, quando lhe lembrou em aparte que a vida entre nós se tinha tornado carissima, e pela razão, dada tambem em aparte, pelo deputado Eduardo Saboya: "O mal é que nós, com o proteccionismo exagerado, que creou o industrialismo de matos a dentro, escorchando o consumidor, inventámos a tarifa da fome, que elevou a vida de todos os brazileiros." Não é justo que tenhamos funccionarios publicos condemnados á miseria e á esmolar. Demais, o ventre vasio é mau conselheiro, e as seducções não faltam ao empregado para enchel-o com prejuizo do erario publico.

O que ha, realmente, é pessoal excessivo, já hoje difficil de cortar, porque a grande maioria adquiriu direitos que a justiça está constantemente reconhecendo, e condemnando a Fazenda a custosas reparações, quando desrespeitados. Chegamos a essa situação porque legislativo e executivo foram surdos ás advertencias. Uma dellas partiu de Joaquim Murtinho, que, em S. Paulo, escrevia: "Precisamos resistir com coragem e tenacidade a esta onda que tende a alargar-se e a ampliar cada vez mais o quadro das classes dos empregados publicos e dos favores que lhes têm sido concedidos; em vez de uma classe de funccionarios, no fim de algum tempo, teremos uma classe de funccionarios que trabalhará para a nação, e a nação trabalhando para a classe dos funccionarios, e por effeito da degenerescencia social, teremos [illegible] das sociedades [illegible]." [illegible] que recordamos esse mal. E é [illegible] difficil, senão impossivel, applicação [illegible] equilibrio [illegible] regeneração [illegible] uma vida [illegible] sã e prudente no que respeita ao emprego do dinheiro do contribuinte [illegible] tado por S. Paulo: "uma resistencia [illegible] e efficaz no augmento desordenado [illegible] dos gastos publicos; uma applicação criteriosa [illegible] ao lado de uma regular, conveniente [illegible]

[illegible] E' preciso, sobretudo, governo que execute rigorosamente esse programma, porque esse tem sido, como bem lembrou em aparte o deputado José Bonifacio, o programma de todos os governos, mas que não o executam.

GIL VIDAL.

Topicos & Noticias

O TEMPO

O céo hontem conservou-se limpo durante todo o dia. A temperatura oscillou entre 19°,8 e 26°,1.

HONTEM

Cambio

Praças.	90 d/v	A' vista
Sobre Londres	12 5/8	12 33/64
" Paris	$760	$776
" Hamburgo	$934	$954
" Italia	[illegible]	[illegible]
" Portugal (escudos)	[illegible]	$426
" Nova York	[illegible]	[illegible]
" Buenos Aires (peso ouro)	[illegible]	[illegible]
Libra esterlina em moeda	[illegible]	18$900
Bancario	12 1/2	12 3/4
Caixa matriz	12 5/8	12 3/4

HOJE

Na 1ª pagadoria do Thesouro Nacional pagam-se as seguintes folhas: Aposentados da Viação, folha supplementar, Museu Nacional, Serviço de Protecção aos Indios, Directoria de Bellas Artes, Montepio Civil da Justiça e novos contribuintes da Justiça.

A porta será fechada ás 2 horas da tarde.

A carne

Em S. Diogo foram vendidas hontem 472 rezes ao preço de $640 a $660. Os retalhistas devem cobrar hoje o preço maximo de $860 por kilo.

Porco, 1$ a 1$200; carneiro, 2$200; vitella, 1$ a 1$200.

A RINHA CEARENSE

Ninguem conhece ainda que fim teve ou vae tendo a missão politica que o sr. Floro Bartholomeu [illegible]. Quando se soube que o chefe da guerra do padre Cicero tomára passagem para aqui, os telegrammas encarregaram-se de divulgar a especie de trabalho que parte do situacionismo do Ceará lhe havia confiado, isto é, o apoio do Centro para a facção de [illegible] Liberato Barroso, em nome dos srs. Floro, João Brigido e Accioly. Mas o sr. Floro parece que não conseguiu coisa alguma junto ao morro da Graça e ao palacio do Cattete, por isso que, depois de apalpar o terreno que pizava, começou a falar da harmonia cearense, "tão necessaria ao desenvolvimento daquella terra".

Não deixa de ser engraçado ver o sr. Floro falar em harmonia politica, elle que, de parceria com o santarrão do Cariry, conflagrou grande zona do Ceará, preparando-lhe a [illegible] da terrivel crise, que elle atravessa.

Como quer que seja, o certo é que, emquanto os mashorqueiros do outro dia procuram destruir-se, através de negociações que apparentam espirito de conciliação, mas que não representam de facto outra coisa sinão tentativas para ganhar tempo sobre o adversario encapotado, os rabellistas, ou por outro, os proceres do Partido Republicano Cearense, effectuam reuniões, que são verdadeiras affirmações de cohesão e disciplina partidaria.

Coisa rara nestes tempos, não ha duvida, ver que ainda ha politicos [illegible] se conservam arregimentados em torno de um partido, apeado do poder por força das armas federaes! Só mesmo o Ceará, aquelle Estado extravagante de que todos temos noticia, é capaz de offerecer um exemplo desta natureza...

Logo que a commissão de Finanças da Camara resolveu assentar um plano geral de economias, louvámos algumas deliberações tomadas. Ficára, então, decidido que seriam supprimidos pelos relatores dos diversos orçamentos [illegible] repartições, extinguindo serviços, etc.

Essa resolução foi tomada por não permittir o Regimento que [illegible] figurem disposições [illegible] proposições principaes, que devem seguir os tramites dos projectos de lei.

A commissão, nas reuniões secretas que resolveu realizar, ao que parece, abandonou seu primitivo proposito, pois nos projectos de orçamento já relatados, figuram disposições de caracter permanente, como, pelo Regimento, "*as que extinguem serviços ou repartições*".

Arrogou-se assim, apesar de sua qualidade de orgão de informações da maioria, de uma allegação da minoria, direitos que a lei interna da Camara lhe nega.

Desculpam-se da infracção do Regimento os seus membros com a penuria do Thesouro, que exige taes providencias, impossiveis de serem tomadas pela Camara por meio de projectos de iniciativa.

Não procede a allegação, não só porque de ha muito que os córtes foram resolvidos, como tambem porque a maioria e a minoria se têm mostrado dispostas a approvar todas essas medidas, sem delongas, mas depois de examinadas.

Muitas das propostas feitas certamente não lograrão approvação, entre ellas a da reducção do effectivo da Brigada Policial, extincção da Colonia Correccional, Corpo de Agentes, etc.

[illegible]

Não houve hontem sessão na Camara dos Deputados, por falta de numero.

O presidente da Republica, acompanhado do ministro da Guerra, [illegible] do Exercito, chefe da sua casa militar [illegible] foi assistir aos [illegible] Santa Cruz, onde [illegible] ás 12 1/2 [illegible]

De regresso a palacio, foi ás [illegible] da tarde [illegible]

O deputado Mauricio de Lacerda vae apresentar á Camara um pedido de informações, sobre: *a*) si existe concorrencia para acquisição a particulares de um terreno [illegible] Ministerio da Marinha [illegible] ilha da bahia do Rio de Janeiro, [illegible] *b*) quaes [illegible]

[illegible] despacho do titular dessa pasta, secretario do sr. presidente da Republica.

Trata-se do negocio de que, ha dias, demos noticia: — uma ilha que custou oito contos, mas que querem empurrar ao governo, nestes miseros tempos, por quatrocentos contos. Somos informados de que o sr. Barbosa Gonçalves tem opposto séria resistencia a essa sangria no Thesouro. Leval-a-á até o fim? Veremos.

Reuniu-se hontem, sob a presidencia do sr. Aurelio Amorim, a commissão de Obras Publicas da Camara dos Deputados.

O sr. Alves Costa apresentou parecer opinando pela approvação da emenda ao projecto n. 44, concedendo ao sr. Alberto Alvares de Azevedo Castro [illegible] á empresa que organizar o privilegio para a construcção de uma estrada de ferro que, partindo de Cuyabá, vá até Jangada ou São José do Rio Preto.

O sr. Joaquim Osorio apresentou um substitutivo a esse parecer, concedendo ao mesmo sr. Alberto Alvares de Azevedo Castro, durante 60 annos, a concessão, o uso e gozo de uma estrada que, partindo de Cuyabá, vá até Santa-Anna do Paranahyba cortando Jangada, sem "onus para o Thesouro, bem como concedendo, mediante concorrencia publica, a construcção do prolongamento dos ramaes, no Rio Grande do Sul, a que se refere o art. 39, n. XII, e lettras do orçamento vigente da despesa do Ministerio da Viação.

O sr. Souza Britto apresentou parecer, indeferindo o requerimento de Francisco Gonçalves de Cerqueira, propondo-se a construir a nova capital da Republica, mediante emissão de papel-moeda.

O *destroyer* "Alagôas", sob o commando do capitão de corveta Carlos Frederico de Noronha, deve deixar hoje, pela madrugada, o nosso porto, com destino ao Canal dos Abrolhos, onde, segundo noticias recebidas pelas altas autoridades da Armada, soçobrou um navio.

O Thesouro Nacional, de accordo com a nova lei de emissão de papel-moeda, vae emprestar, mediante caução de titulos commerciaes, a quantia de 1.500:000$, ao Banco do Recife, em Pernambuco.

O termo deste emprestimo deve ser lavrado e assignado hoje na Procuradoria Geral da Fazenda Publica, recebendo em seguida o referido Banco, aquella quantia.

No mesmo Thesouro resgatou hontem o Brasilianisch Bank für Deutschland, titulos commerciaes na importancia de 1.240:863$840, pagando de juros a quantia de 6:204$319, perfazendo o total de 1.247:068$159, quantia essa que [illegible] semana nas fornalhas da Alfandega.

Esse resgate prende-se ao emprestimo contrahido [illegible] pelo alludido Banco.

Por acto de hontem, do ministro da Marinha, foi nomeado o capitão-tenente Alvaro Rodrigues de Vasconcellos, para exercer, interinamente, o cargo de lente do Curso de Architectura Naval, da Escola Naval de Guerra.

Foi promovido a 2º escripturario da delegacia fiscal do Thesouro no Estado da Bahia, o 3º, Baldomero José Garcia, da mesma repartição.

A Brazil Railway Company obteve do Tribunal Federal dos Estados Unidos que o sr. W. Cameron Forbes fosse nomeado *receiver* da Companhia, isto é, investido dos poderes legaes necessarios para poder agir, de forma que, por motivo das anormalidades financeiras creadas pela actual guerra na Europa, não sejam prejudicados os interesses das estradas de ferro e das empresas filiaes, creadas para o desenvolvimento do territorio tributario de suas linhas.

Foi nomeado 3º escripturario da delegacia fiscal do Thesouro no Estado da Bahia o 4º da Alfandega do mesmo Estado, Orlando Baptista Bittencourt.

O ministro da Fazenda deixou de tomar conhecimento do recurso interposto pela firma [illegible] & Comp., desta praça, da decisão da Inspectoria da Alfandega desta capital que lhe impoz a multa do dobro dos direitos por differença de qualidade de mercadorias submettidas a despacho pela dita firma.

A situação em Alagôas

Jaraguá, 15 — (*Do correspondente*) — Telegrammas dahi para a imprensa [illegible] mostram continuar a campanha de explorações em torno da situação em Alagôas, [illegible] inventando o exodo das familias e o fechamento do commercio. Tudo é falso. [illegible] vendo constantes festas. No interior reina calma entre o povo, confiante na acção do governo, [illegible] qualquer tentativa de perturbação [illegible] Os adversarios da situação [illegible] a intervenção federal, elles a provocariam por qualquer meio, [illegible] da região e do povo.

O ministro da Marinha solicitou do seu collega da Fazenda isenção de direitos para diversos volumes destinados aos couraçados "Bahia" e "Rio Grande do Sul", que vieram pelo paquete "Terence".

Elixir de Nogueira, cura manchas da pelle.

Nas fornalhas da Alfandega desta capital foram incineradas hontem notas do Thesouro, na importancia de 174:000$000, retiradas da circulação, de accordo com a nova lei de emissão.

O ministro da Fazenda assistiu a [illegible] incineração [illegible]

Porque o dr. Wenceslau Braz não foi á Europa

Todos os presidentes do Brasil, uma vez eleitos, vão á Europa [illegible] nossos banqueiros e retemperar o organismo para a luta governamental. O dr. Wenceslau Braz, porém, preferiu ficar em Itajubá. Preferiu ouvir o canto poetico da passarada a sentir os balanços do transatlantico sulcando as aguas do Atlantico. [illegible] e, interpellado, o dr. Wenceslau [illegible] sorrindo amavelmente, respondeu: — Eu pensei [illegible] guerra, mas [illegible] o certo [illegible] contraria, conflagrada [illegible] Vanille? [illegible] seria um [illegible] Nada! Fiquemos por aqui mesmo.

As notas do Thesouro presentemente em circulação attingem á importancia de 753:207:179$000.

[illegible] 637:001:142$500 as notas [illegible] de setembro findo, [illegible] 131:213:837$000, proveniente da [illegible] emissão.

"Elixir de Nogueira" — Cura ulceras.

O presidente do Tribunal de Contas communicou ao gabinete do ministro da Fazenda ter o Tribunal julgado idoneas e sufficientes diversas fianças prestadas por diversos funccionarios nos Estados.

Os depositos de dinheiros feitos hontem no Thesouro Nacional pelos [illegible] de secção [illegible] Londres [illegible] nossos [illegible] Europa, attingiram a 8:000$000.

TRATAMENTO DAS MOLESTIAS PELAS GRANDES MEDICAÇÕES PHYSICAS, PELO ESPECIALISTA DR. ALVARO ALVIM — Exame pelos raios X. Installação especial para o tratamento das doenças do peito, pulmões, bronchite, emphysema. De 1 1/2 ás 4; rua da Carioca, 11, 1º andar.

As novas arapucas

Appellámos hontem para a intervenção do dr. Pedro Vergne de Abreu, inspector geral de Seguros, no caso dessas novas arapucas que por ahi estão funccionando, em crescido numero, e com o fim evidente de extorquirem dinheiro aos incautes, sob a promessa da restituição, em duplicado, das verbas que elles levarem aos escriptorios das modernas jogatinas.

Não fizemos mal appellando para aquelle funccionario, pois a intervenção do dr. Vergne de Abreu póde ser de resultados efficazes e beneficos para o povo. Mas tambem nos parece que o assumpto é da alçada policial, pois essas arapucas não têm autorização legal para funccionar, e levam o descaramento até ao ponto de fazerem a mais activa e publica propaganda da sua jogatina.

A seducção exercida pelos novos exploradores do povo é de resultados praticos seguros para as algibeiras delles. De facto, dizer-se a alguem que em breves dias receberá, duplicado, o capital que applicar em determinada exploração, é ter-se a certeza de que a credulidade do ouvinte ha de leval-o ao balcão da arapuca.

Todavia, um rapido raciocinio provará que tal negocio é absolutamente deshonesto e não póde ser sinão uma ladroeira.

Ahi tem o leitor a prova:

Que é que promettem essas falsissimas instituições de mutualidade que dia a dia apparecem multiplicadas? Promettem a restituição em duplicado do valor depositado no escriptorio das famigeradas empresas, logo que o numero dos subscriptores attinja ao triplo do numero de ordem de cada subscriptor. Exemplo: o subscriptor de 200$000, que tenha o numero de ordem 3, receberá 400$ logo que haja 9 subscriptores.

Não ha melhor seducção!

Mas, o que é que de facto succederá? Ahi vae a resposta:

Supponham os leitores que Antonio entrou para uma dessas arapucas com o capital de 200$000, cabendo-lhe o numero de ordem 100. Só poderá o ingenuo do nosso Antonio receber os sonhados 400$000 quando o numero de socios tiver attingido a 300, o que póde ser ou não ser tão rapido quanto Antonio ambiciona. Mas como a empresa-arapuca se obriga a pagar o capital pelo duplo do que receber, e admittindo que a empresa vá pagando sempre regularmente aos seduzidos pela miragem de grandes lucros, succederá que quando Antonio tiver recebido os seus sonhados 400$000, a empresa terá recebido dos seus trezentos seduzidos 60 contos, terá pago 40 a cem dos seus freguezes e só terá 20 contos para pagar aos restantes 200 inscriptos... os quaes têm direito a receber 80 contos, que lhes foram promettidos solennemente!

E' claro que quanto maior fôr o numero das pessoas que concorreram aos balcões daquellas arapucas, tanto maior será o numero das victimas e mais elevada a verba extorquida á ingenuidade das credulas creaturas que imaginam ser possivel duplicar-se o capital emquanto o diabo esfrega um olho!

A coisa é tão licita que ninguem ainda viu explicado minuciosamente o systema de que se servem os ardilosos exploradores do povo!...

Dizia-nos ha dias um commerciante:

— Não ha cataclysmos que não cáiam sobre nós! Agora, até surgem essas taes mutuas, para onde o povo faz canalizar as suas economias, com prejuizo de todo o commercio da capital. E' ver o que se está passando, as centenas de pessoas que aguardam nessas ratoeiras diabolicas que lhes recebam o dinheiro com que ellas vão alimentar a repugnante exploração de uns tantos individuos!...

E esse commerciante rematava os seus queixumes:

— Para isto não ha policia, não ha governo, não ha ninguem que providencie!

Confiemos em que teremos quem proceda com a presteza e com a energia que o caso requer. Comprehende-se que o povo ingenuo, que não sabe fazer calculos e que facilmente se deixa embair pelo cantico das sereias do mutualismo, em proveito proprio, leve o seu dinheiro ás arapucas; mas identica ingenuidade não é admissivel por parte das autoridades, que têm o dever de evitar que burlões de profissão expoliem impunemente homens, mulheres e creanças incapazes de defender-se contra os ataques da torpe exploração.

Policia para essa gente, é do que se faz mister, e sem demora!

Escrevem-nos:

"Aguas do Rio, 11 de outubro de 1914. — Sr. redactor.

Em restabelecimento de uma verdade muito honrosa para o importante progresso industrial do Estado do Rio, dando a Cesar o que é de Cesar, peço a v. s. a publicação das seguintes linhas no seu jornal, que é o defensor dos opprimidos.

O deputado sr. Cardoso de Almeida, na sessão da Camara de 1º do corrente mez, analysando a receita publica não foi verdadeiro nas referencias feitas á renda dos impostos de consumo e de transporte originarios do Estado do Rio. A renda do imposto de consumo do Estado não é nelle inteiramente arrecadada. Por uma razão que não se justifica nos interesses commerciaes e industriaes, natural ordem de trabalho nos departamentos fiscaes da renda da União, e differentemente do estabelecido na capital de S. Paulo, que, além de uma delegacia fiscal com apparelho completo de arrecadação das rendas federaes funccionam tambem duas collectorias, a maior parte da renda do Estado do Rio é arrecadada pela Recebedoria do Districto Federal e desta apparece como renda propria, sendo entretanto derivada do municipio de Nictheroy, na importancia de *cinco mil e tantos* contos de réis. Esta parcella com a de 4.064:580$475 réis que o deputado referiu ou a renda do imposto de consumo do Estado, perfaz um total de pouco menos ou mais de *dez mil contos* que é a renda do mesmo imposto propriamente desse Estado, sendo da Recebedoria do Districto Federal, de sua arrecadação propria do local, apenas a renda de uns doze mil contos.

O imposto calculado sobre a população do Estado, por essa renda, dá um quociente de seiscentos e tantos réis que, recaindo no consumidor dos productos que dão a renda, e o consumidor se encontrando em maior numero fóra do Estado por isso que os mesmos productos são phosphoros e tecidos de consumo mais externo que internamente, é bem lisonjeiro para o Estado, que realiza boa renda para a União com pouco onus para a sua população.

O imposto de transportes terrestre e maritimo do Estado tambem é arrecadado pela dita Recebedoria da Capital Federal, e não apparece como renda do mesmo Estado. O de transporte terrestre dá boa copia da renda porque o Estado é cortado por varias estradas de ferro, as quaes nas suas estações arrecadam o imposto; e o de maritimo pouco dá, porque a navegação é só entre os seus portos, não tem linhas para o estrangeiro.

As despesas com a arrecadação dos impostos de consumo no Estado apparecem elevadas, comparativamente com as dos Estados que maiores rendas dão, porque as suas rendas proprias, como ficou dito, não lhe são attribuidas inteiramente como são aos outros para a perfeita comparação; porque tem um corpo fiscal mais numeroso que outro qualquer Estado, levando-se em linha de conta o numero de municipios e territorio, e finalmente porque não tem alfandega que arrecade a renda proveniente do imposto sobre productos estrangeiros de consumo enviados para seu commercio e que figure em globo com a sua exclusividade de productos de suas fabricas. Estas despesas são, em summa, por metade das que têm os circulos da Capital Federal e do Estado de São Paulo com os mesmos serviços, tomando-se por base a renda propria do imposto de consumo nacional de cada um, e attendendo-se mais que o serviço da arrecadação e fiscalização das rendas de Nictheroy pode ser feito pelos mesmos empregados do Estado, sem augmento do seu numero, modificando-se apenas a organização das circumscripções fiscaes e reducção de vencimentos.

O que ahi está como merecido abono para o Estado do Rio reune tambem um elemento a ser estudado para economia de despesa publica e uniformização de serviços de impostos federaes.

Com a publicação muito grato ficará — Seu constante leitor, *Manoel Reis*."

A DUPLICADORA DA SAUDE

As Sociedades de Mutualismo, organizadas nesta cidade e que se propõem a duplicar o capital empregado pelos mutuarios, já entraram em um periodo de franca decadencia.

A imprensa protestou contra ellas, mostrando a impossibilidade de semelhante operação, sem que muitos fossem os prejudicados em favor de poucos felizardos.

Só uma Duplicadora se pode acceitar: *A Cerveja Fidalga*; quem a tome duplica o seu capital de saúde e de alegria, sem precisar desembolçar muito dinheiro.

Todos a ella e sem perda de tempo.

Respondendo a uma consulta do presidente do conselho superior do ensino, sobre o modo por que a Faculdade de Direito de S. Paulo entende dever applicar o saldo das taxas de inscripção para exames, o ministro do Interior declarou, de accordo com o parecer do consultor geral da Republica, que o assumpto é da competencia primaria daquelle conselho.

Não ha mais crise

O RESTAURANTE CASCATA BAIXOU SEUS PREÇOS

A saude do marquez di San Giuliano

Roma, 15 — O marquez di San Giuliano, ministro dos Negocios Estrangeiros, passou o dia de hontem em relativa tranquillidade.

As crises não se repetiram e o doente sentiu-se muito mais alliviado, tendo tido apenas um ligeiro ataque de gotta no joelho direito.

O enfermo experimentou tambem algumas melhoras no coração.

O ultimo boletim medico registra 36°,4 de temperatura, 114 pulsações e 26 movimentos respiratorios por minuto. — (*Havas*).

Roma, 15 — (*Havas*) — O marquez di San Giuliano, ministro dos Negocios Estrangeiros, passou a noite tranquillamente e continúa nas mesmas condições de hontem, com tendencias para melhorar.

A temperatura do enfermo subiu a 36°,6; as pulsações desceram a 108 e os movimentos respiratorios continuam a ser 26.

Estiveram hontem no Ministerio da Fazenda, em reservada conferencia com o dr. Rivadavia Corrêa, titular da pasta, o general Bento Ribeiro, prefeito municipal e o dr. Francisco Valladares, chefe de policia.

ESTADO DO RIO

Assembléa Legislativa

Presidida pelo sr. Teixeira Leite, 2º vice-presidente, e secretariada pelos srs. Santos Abreu e Benedicto Peixoto, supplentes de secretarios, realizou-se hontem reunião.

Não havendo numero para ser aberta a sessão, o presidente designou a mesma ordem do dia para a sessão de hoje.

A bordo do "Bahia" é esperado hoje, nesta capital, o dr. Miguel Rosa, governador do Estado de Piauhy.

"MIKADO" cigarros ovaes, para 200 réis, com brindes. Lopes, Sá & Comp.

As 1ª e 2ª pagadorias do Thesouro Nacional effectuaram hontem diversos pagamentos, nas importancias de...... 188:890$770 e 157:236$277, respectivamente.

NA CENTRAL

Varias promoções

Foram promovidos os seguintes funccionarios na Estrada de Ferro Central do Brasil:

a 2º escripturario da 5ª divisão, o 3º João Ponciano Ferreira Tiburcio, por antiguidade;

a 2º escripturario, por merecimento, da 5ª divisão, o 3º Affonso Cabral;

a 3º, por antiguidade, da 5ª divisão, o 4º Jasiel de Cerqueira Leite;

a 3º escripturario, por merecimento, Americo Eugenio da Fonseca Costa;

a 4º, por antiguidade, o amanuense Francisco Antonio Furtado; e

a 4º, por merecimento, o amanuense Alfredo Antonio de Carvalho Jardim.

A Recebedoria do Districto Federal arrecadou hontem a quantia de...... 95:695$214, tendo arrecadado desde o dia 1 do corrente, a de 772:695$214.

Em egual periodo do anno passado a quantia arrecadada importou em... 1.052:750$284.

fumem só **Marca Veado**

A Thesouraria Geral do Thesouro Nacional effectuou hontem diversos pagamentos e supprimentos, na importancia de 644:855$000.

Essa quantia foi assim distribuida:

1ª pagadoria do Thesouro, para folhas do pessoal 200:000$000.

2ª dita, dita (material), 240:000$.

Ministerio do Exterior, 60:000$000.

Pagadoria da Guerra, 50:000$000.

Correio Geral, para pagamentos de vales, 50:000$000.

Escola Polytechnica, 41:855$000.

Companhia Predial Brasil (caução), 3:000$000.

INSTITUTO DA ORDEM DOS ADVOGADOS

O premio "Xavier da Silveira"

Na séde do Instituto da Ordem dos Advogados Brasileiros, reuniu-se quarta-feira ultima a commissão encarregada de estudar e dar parecer sobre as obras com que concorreram os diversos candidatos ao "Premio Xavier da Silveira", instituido em 1912, por essa douta corporação.

A commissão que se compõe dos srs. drs. Pedro Lessa e Enéas Galvão, ministros do Supremo Tribunal Federal; dr. Herculano Marcos Inglez de Souza, advogado; desembargador dr. Nabuco de Abreu, presidente da Côrte de Appellação; e dr. Viveiros de Castro, membro do Tribunal de Contas, iniciou os seus trabalhos, elegendo para presidente o dr. Pedro Lessa, que, desempenhando-se logo de uma de suas attribuições, nomeou relator geral o dr. Viveiros de Castro.

Em seguida a commissão discutiu longamente e resolveu algumas preliminares e, como nada mais houvesse a tratar, ficou deliberado uma nova reunião para quarta-feira, proxima, 22 do corrente, ás 8 1/2 da noite.

A administração do Instituto dos Advogados esteve representada pelo dr. Alfredo Pinto Vieira de Mello, presidente, e dr. Justo R. Mendes de Moraes, 1º secretario.

São concorrentes no "Premio" os srs. drs. Manoel Coelho Rodrigues, Candido de Oliveira Filho, Fernando Machado (S. Paulo) e M. Garcez.

DE S. PAULO

O THEATRO MUNICIPAL

S. PAULO, — 14 — 10 — 1914 — (*Do nosso correspondente*) — Deve ter partido ou de facto partiu hoje para o estrangeiro o actor Della Guardia, director do Theatro Municipal desta cidade. Como estamos em tempo de guerra, e como é possivel que nem todos conheçam a edade do digno artista, muita gente suppõe que a sua viagem é uma consequencia da sua qualidade de reservista. Engano manifesto. O director do Theatro Municipal já prestou á patria o seu tributo de sangue, como ao theatro o tributo da sua pronunciada vocação artistica. O que se murmura, porém, nos bastidores, é que o sr. Della Guardia foi contratar artistas — não sabemos si dramaticos ou lyricos — para uma temporada em São Paulo.

Duvidamos do fundamento desse boato. Deve ser intriga. Nem a época é propicia a essas expansões artisticas, nem a Prefeitura de São Paulo está em condições de occorrer a despesas extraordinarias e mais do que todas adiaveis, só para satisfazer a uma vaidade ou a um capricho inadmissiveis. De mais a mais, os artistas theatraes, ou estão na guerra ou soffrem, como todos, as consequencias da guerra. Andam desmantelados, sem norte, com os seus repertorios em petição de miseria.

E subirá de ponto a justa reprovação a uma tal iniciativa, sabendo-se que a montagem da empresa que viesse trabalhar no Municipal seria feita por conta dos cofres municipaes... que não andam fartos. De todas estas ponderações se infere que a viagem do artista Della Guardia não teve, não podia ter os fins propalados. Certamente o director technico do Municipal vae descansar um pouco, da "operosidade" em que estava. E a noticia da viagem do sr. Della Guardia vem apropositada para algumas considerações de salgada opportunidade.

O Theatro Municipal, que absorve grande verba do custeio e conservação, foi entregue á superintendencia de uma commissão, cujos serviços são gratuitos.

Mas, como não bastasse a administração do Theatro Municipal, por essa commissão de cavalheiros, foi nomeado um director technico ou coisa equivalente, com o ordenado de 600$000 mensaes. Passam-se mezes sem que o Theatro se abra, sem embargo de haver, de vez em quando propostas acceitaveis para o seu funccionamento.

Não vão suppôr que esta observação está em formal contradicção com as outras. O que se estranha — acceita a veracidade do boato de que tratamos — é o facto de mandarem buscar no estrangeiro, nesta época, uma "troupe" para trabalhar no Municipal.

Tão absurda é a nova, que a reputamos inveridica. O sr. Washington Luiz não cogitaria, agora, de semelhante iniciativa. O governador da cidade tem mais o que fazer e lá sabe as linhas com que se cosem as difficuldades financeiras do municipio...

Entendemos, como toda a gente, que o Theatro Municipal não se fez para circo de cavallinhos e que uma cidade que pode gastar alguns mil contos com tão sumptuosa casa de espectaculos, tambem deve poder subvencionar boas temporadas, lyricas ou dramaticas.

Mas, neste pavoroso periodo de crise e de guerra, o Theatro Municipal deve restringir o seu orçamento ás despesas com a conservação, com a farta illuminação diaria e com os 600$000 mensaes do estimavel sr. Della Guardia... — C.

O Ministerio da Viação communicou aos presidentes dos Estados do Paraná e de Santa Catharina que foi suspenso o funccionamento do serviço postal na zona infestada pelos fanaticos.

O Ministerio da Viação communicou ao director geral dos Telegraphos que as taxas a serem cobradas pelos radiogrammas enviados pelas estações do Ministerio da Marinha são as mencionadas na Convenção Radiotelegraphica Internacional, accrescidas dos percursos electricos maritimos ou terrestres, de accôrdo com a tabella utilizada pela Marconi Internacional Communication, Limited.

VITALICIOS E INAMOVIVEIS

Em setembro do anno passado, por occasião da reforma dos institutos militares de ensino e da creação do Collegio Militar de Barbacena, o ministro da Guerra designou por portarias, para irem servir no Collegio recem-creado, varios professores do Collegio Militar desta capital. Entre os designados contava-se o conhecido philologo e professor Mario Barreto, o qual, não se conformando com o acto da transferencia, propoz contra a União a competente acção no juizo da 2ª vara federal, afim de lhe serem assegurados os direitos, que por lei lhe cabem, á effectividade e inamovibilidade na cadeira de portuguez do Collegio Militar do Rio de Janeiro. O juiz dr. Pires e Albuquerque lavrou em favor do professor Mario Barreto uma sentença completa e brilhante, confirmada pelo Supremo Tribunal Federal, em sessão de ante-hontem, e quasi unanimemente, pois só votou contra um ministro, o sr. Guimarães Natal.

Elixir de Nogueira, cura flores brancas.

O ministro da Fazenda resolveu approvar o acto do delegado fiscal em S. Paulo, arbitrando provisoriamente em 600$000 a fiança do collector das rendas federaes em Porto Ferreira, naquelle Estado.

CONCURSO NA MARINHA

Para constituirem a mesa examinadora do concurso de 2ª entrancia para os quartos officiaes da Directoria da Contabilidade da Marinha, foram nomeados: Luciano Pereira dos Passos, primeiro official, examinador de escripturação mercantil por partidas dobradas; José Philadelpho Barros de Azevedo, examinador de noções de economia politica e de finanças e legislação de Fazenda, e João Carlos de Souza e Silva, chefe de secção, examinador de pratica do serviço geral da repartição e redacção official.

O ministro da Viação indeferiu o requerimento em que o "Comptoir Technique Brésilien" recorria do despacho dado pelo inspector de Portos, Rios e Canaes, arbitrando em cem réis por metro quadrado e por mez o valor do terreno a ser alugado a essa empresa, a titulo precario, no Cáes do Porto, e que corresponde ao juro de 6 o|o sobre a área solicitada de 30.000 metros avaliados em 30$000 o metro.

INSTITUTO DE PROTECÇÃO E ASSISTENCIA A' INFANCIA

A grande festa de domingo

Não ha, de certo, quem, sabendo ler e escrever, não conheça o *Quo Vadis?*, o bello romance que tão flagrantemente evoca os tempos da faustosa Roma dos Cesares, com todo o seu esplendor e todo o requinte de sua civilização. Mas não só o brilhante romance de Sienckiewickz evoca essas edades. O cinematographo, pela reproducção do gesto, da movimentação viva dos factos, episodios e individualidades, já explorou essa fonte de successo.

Entretanto, esse maravilhoso mundo antigo desafia tanto a nossa curiosidade, offerece tanto interesse, que os empresarios de espectaculos não se cançam jámais de buscar novas fórmas de evocação e de reconstrucção do maravilhoso mundo antigo.

Uma fórma nova e das mais interessantes foi a achada pela firma Azevedo & C., com a arrojada iniciativa que tomou, com a installação do Colyseu Romano, á rua do Areal, esquina da de General Caldwell, no terreno recentemente doado ao Instituto de Protecção e Assistencia á Infancia do Rio de Janeiro, proporcionando á benemerita instituição um forte auxilio para a construcção da séde do Instituto.

Não mais a palavra, embora muito colorida, das *pastiches* historicas; não mais a evocação movimentada do cinema; nada disso: no Colyseu Romano, é a propria Roma que vae surgir, com os seus personagens, que desfilarão deante dos espectadores. Os senadores, os aulicos, o povo romano, o proprio Nero, lá estarão, em pessoa, no circo, onde se darão todas as scenas daquelles tempos: jogos, lutas, corridas de bigas, quadrigas, etc., etc...

O Colyseu inaugura-se depois de amanhã, sendo certo que a população carioca não faltará a admirar um espectaculo unico, que, pela primeira vez, lhe é dado apreciar, em toda a America do Sul.

Aliás, quando não fosse esta forte razão, bastaria lembrar o nome da instituição, tão conhecida e cara aos cariocas, em cujo beneficio reverterá parte do producto dos espectaculos romanos, para decidil-os a irem encher o Colyseu Romano, da rua do Areal, esquina da rua General Caldwell.

O ministro da Viação annullou a tomada de contas das linhas em trafego de Itararé e Tibagy, relativas ao 1º semestre de 1913.

UM FACTO LAMENTAVEL

Em S. Salvador, o povo tenta lynchar o provedor da Santa Casa

Bahia, 15 (*Americana*) — Occorreu hoje um facto lamentavel, nesta capital, que impressionou profundamente a população.

O commendador Theodoro Teixeira Gomes, provedor da Santa Casa de Misericordia, em virtude da falta de pagamento da subvenção concedida pelo municipio, para o serviço de assistencia aos enfermos indigentes do hospital, mandou hoje depositar, na porta da Intendencia Municipal, treze enfermos que se achavam em tratamento no hospital daquella instituição de caridade, sendo os mesmos transportados em um bonde especial, tendo fallecido, no trajecto, um enfermo sexagenario.

Mais tarde foram os infelizes transportados da porta da Intendencia para o Asylo de Mendicidade, em carros da Assistencia Publica.

O povo, revoltado contra semelhante acto do provedor da Santa Casa, pretendeu lynchal-o, sendo porém impedido pela policia.

O major Cosme Farias promoveu um *meeting* de protesto, na praça Rio Branco, pronunciando um violento discurso.

Hoje haverá outra reunião popular, afim de protestar contra o acto do commendador Teixeira Gomes.

O director geral do Gabinete mandou expedir o titulo de inactividade de Estanisláo Antonio Barbosa, carteiro da Administração dos Correios de S. Paulo.

Foi elogiado em ordem do dia o capitão de corveta Hormiades Maria de Albuquerque, commandante do contra-torpedeiro *Matto Grosso*, pela intelligencia, criterio e zelo com que desempenhou a commissão de inspecção da costa do sul do Brasil, afim de garantir a nossa neutralidade, e bem assim seus auxiliares, pelo efficaz auxilio prestado ao referido commandante para o exito da mesma commissão.

A INDEPENDENCIA DAS PHILIPINAS

Washington, 15 (*Havas*) — A Camara dos Representantes approvou por 211 votos contra 59 um *bill* no qual o governo dos Estados Unidos manifesta o proposito de reconhecer a independencia das Philippinas logo que ali se possa estabelecer um governo firme.

Acredita-se que este *bill* não será remettido ao Senado antes da proxima sessão.

Foi approvada pelo ministro da Fazenda a nomeação feita pelo administrador da mesa de rendas de Porto Acre, Joaquim Freire da Silva, de Olympio Coutinho para seu ajudante.

O ministro do Interior dirigiu hontem um aviso ao general Silva Pessoa, commandante da Brigada Policial, elogiando-o por haver amortizado totalmente, em virtude das acertadas providencias que tomou, a divida contrahida em 1910 pela Caixa Beneficente da corporação, na importancia de réis 570:000$000.

A SITUAÇÃO NO MEXICO

A demissão do general Carranza

Nova York, 15 (*Havas*) — Telegramma recebido do Mexico annuncia que as forças do general Carranza, presidente interino da Republica, tomaram á baioneta as linhas da empresa denominada "Mexico Tramways Company".

O *World* publica um telegramma da mesma procedencia dizendo que, segundo consta naquella capital, a nova administração da "National Railways Mexico" é favoravel ao governo do general Carranza.

Washington, 15 (*Havas*) — O agente do general mexicano Pancho Villa, nesta capital, recebeu á noite um telegramma do quartel-general dos revoltosos, em Juarez, annunciando que a Convenção de Aguas Corrientes acceitou hontem a demissão apresentada pelo general Carranza do cargo de presidente interino da Republica.

O ministro da Justiça remetteu ao juiz de direito da 6ª vara criminal desta capital, para ser informado e instruido, o requerimento em que Joaquim Mathias dos Santos pede perdão do resto da pena de 15 annos de prisão a que foi condemnado pelo Tribunal do Jury desta capital.

"A ILLUSTRAÇÃO BRASILEIRA"

Acha-se publicado o numero de 16 do corrente desta excellente revista illustrada, destacando-se do seu texto varios artigos interessantisissimos e grande copia de gravuras de actualidade.

O prefeito municipal assignou hontem os decretos concedendo aposentadoria ao director addido da extincta Directoria das Rendas Municipaes, dr. Hermenegildo Militão de Almeida, e nomeando o cidadão José Monteiro Lobo, preposto do despachante municipal, Antonio da Silva Lobo.

Pingos & Respingos

A Noite expoz á porta duas balas trazidas por pessoa recem-chegada da Europa; uma dellas é franceza e a outra allemã.

Um francofilo passa e observa a um amigo:

— Vês? As balas francezas são menores...

— E' verdade, commenta o outro; matam com muito mais gentileza...

* * *

O patriotismo humoristico.

Traduzimos de um jornal inglez:

"*Precisa-se* de saias para todos os rapazes sadios (*able-bodied*) deste paiz que ainda não se tenham alistado no exercito ou na marinha."

* * *

Esta tambem nos vem, via Londres, do theatro da guerra.

— A nova sentinella é activa?

— Se é! Imagine que ha dias no quartel por ter ouvido falar no *escapamento* do gaz, fez fogo immediatamente.

* * *

A commissão de Finanças cortou a verba de 17 contos e tanto para subsidio a pensionistas da Escola de Bellas Artes na Europa.

Motivo: a guerra. Como é sabido os museus que ainda não foram destruidos estão servindo de hospitaes de sangue.

Além disto, no momento actual, só seria possivel o aperfeiçoamento de pintores de batalhas, genero que, entre nós desappareceu com Victor Meirelles e Pedro Americo.

* * *

Annuncia-se uma conferencia do dr. Aurelino Leal sobre as "Primeiras manifestações do governo constitucional do Brasil".

Ninguem se atreve, entretanto, a falar sobre as ultimas: ellas foram ha tanto tempo que até parecem mais velhas que as primeiras.

* * *

E por falar em ultimas e primeiras:

Olegario Mariano lê hoje, á noite, no salão do *Jornal*, o seu novo livro "*Ultimas Cigarras*".

— E' o outomno que chega? indagou do poeta um amigo.

— Qual nada! interrompe o Goulart, o Olegario quer fazer-se de velho: canta as *Ultimas Cigarras* quando ainda está tão perto das *Primeiros cigarros*...

CYRANO & C.

A commissão de Finanças da Camara inicia os cortes orçamentarios cheia de rigor

As reducções nos orçamentos do Interior e da Guerra

A commissão de Finanças da Camara reuniu-se hontem, sob a presidencia do sr. Homero Baptista e com a presença dos srs. Felix Pacheco, Torquato Moreira, Carlos Peixoto, Antonio Carlos, Manoel Borba, Pereira Nunes e Ismar Cavalcanti.

Ficou resolvido que as reuniões deixassem de ser secretas.

O sr. Felix Pacheco, relator do orçamento do Interior, concluiu a leitura do seu parecer.

As reducções propostas e acceitas pela commissão são muitas.

Foram cortadas as gratificações aos membros das casas civil e militar da presidencia. Reduziu-se de 51:[illegible] a verba do material do palacio do Governo. Foram eliminadas as verbas de representação dos srs. vice-presidentes do Senado e da Camara, no valor de 24:000$000. Supprimiram-se 15:[illegible] para custeio dos automoveis do presidente e vice-presidente do Senado. Cancellou-se a verba especial de [illegible] para conducção do ministro e fizeram-se ainda outros pequenos córtes na secretaria de Estado.

O effectivo da Brigada Policial foi reduzido de 665 praças, o de Bombeiros de 100 praças. Baixou-se a [illegible] a diaria dos guardas civis de 1ª classe. Foram supprimidas as verbas de [illegible] 108:000$000 para os fiscaes de vehiculos e de 21:000$000 para os encarregados das filiaes do Gabinete de Identificação. Supprimiu-se a consignação para o inspector e 80 agentes de segurança publica, autorizando-se verba para a creação de um gabinete ou delegacia de investigação. Supprimiu-se a verba da Colonia Correccional e reduziu-se de 100:000$000 a verba de diligencias policiaes. Supprimiu-se a verba do Conselho Superior do Ensino e foram cortados 783:328$336 nas subvenções aos estabelecimentos superiores e Collegio Pedro II. Eliminou-se a verba de soccorros publicos e reduziu-se a de obras. Diminuiu-se de 36:000$000 para 24:000$000 o ordenado dos quatro prefeitos do Acre e cortou-se a quantia de 100:000$000 na verba do material de cada um dos quatro departamentos, autorizando se a suppressão de um dos Tribunaes de Relação do Territorio. Cortou-se a verba ouro para pensionistas da Escola de Bellas Artes na Europa.

O relator acabou com o soldo pago pela Brigada aos officiaes do Exercito, que nella servem, dando-lhes apenas as respectivas gratificações.

A reducção soffrida pela verba da Brigada Policial, foi de cerca de réis 2.124:000$000.

A Saude Publica deverá ser remodelada de accordo com os planos do dr. Graça Couto. Haverá tambem uma reforma na Bibliotheca Nacional. Foram supprimidas as subvenções ás escolas superiores e feitas diversas outras reducções em diversas verbas.

A reducção pedida pelo sr. Felix Pacheco sóbe a 7.500 contos.

Tratou-se depois do orçamento da Guerra. Após breves considerações, o sr. Pereira Nunes, seu relator, declarou que fizera cortes no valor approximado de 3.000 contos.

O sr. Carlos Peixoto lembrou que as necessidades do Thesouro exigiam maiores sacrificios, sendo o córte a fazer, talvez do dobro.

Iniciou-se a discussão desse parecer, mas não foi concluido o trabalho, que hoje continuará.

Os córtes propostos pelo sr. Pereira Nunes, são:

Reducção do effectivo do Exercito, reducção de vencimentos para praças que forem incorporadas ao Exercito em 1915; extincção da commissão de compras na Europa, suppressão da verba para compra de armamentos, reducção de 30 °|° no custeio do material e mão de obra das fabricas de polvora e cartuchos e Arsenaes; suppressão da disposição da lei que permitte o fornecimento gratuito de medicamentos ás familias dos officiaes, aos quaes deverão ter o fornecimento pelo preço do custo no Laboratorio ou nas pharmacias militares; reducção da verba de passagens e ajudas de custo; suspensão do pagamento em ouro dos officiaes que estiverem em commissão na Europa; extincção do cargo de peadores; preenchimento por officiaes reformados, dos cargos civis ou militares do Ministerio da Guerra; transformação dos alumnos gratuitos não orphãos dos Collegios Militares em semi-contribuintes; unificação das escolas militares; extincção do posto de aspirante, reservados os direitos dos actuaes, restabelecendo em troca o posto de alferes-alumno de accordo com as disposições do Regulamento de 1874; venda em hasta publica de todo o material inservivel; suspensão de todas as obras militares, etc.

O sr. Pereira Nunes apresentou a seguinte e curiosa estatistica á commissão, sobre os inactivos do Exercito:

18	marechaes	403:199$916
24	generaes de divisão	469:999$800
200	generaes de brigada	1.487:197$240
38	coroneis	410:335$729
58	tenentes-coroneis	485:760$000
168	majores	950:658$024
203	capitães	833:723$196
162	1ºs tenentes	496:393$796
369	2ºs tenentes	537:266$169
		6.075:443$869 (!!)
	Ainda gratificação addicional	1.532:822$095 (!!)

Actualmente, [illegible] fóra dos seus corpos 701 officiaes que estão em commissões varias; muitos no Congresso Federal muitos no Congresso dos Estados, e o resto em commissões civis federaes. Esses officiaes são pagos duas vezes pelo Thesouro!

São assim descriminados:

17 coroneis, 19 tenentes-coroneis, 2[illegible] tenentes-coroneis, 26 majores, 26 capitães, 2[illegible] primeiros-tenentes, e 2[illegible] segundos-tenentes.

A commissão reune-se hoje, ás 2 horas da tarde.

O presidente do Tribunal de Contas ordenou o registro dos seguintes pagamentos:

de 16:840$770, a diversos, de fornecimentos á Fiscalização do Porto do Rio de Janeiro, no corrente anno;

de 204$400 a Gomes Pereira, idem ao Tribunal de Contas, em fevereiro ultimo;

de 303$ a Antonio F. Monken, de transportes feitos por conta do Ministerio das Relações Exteriores.

O ministro da Viação concedeu as seguintes licenças, em prorogação:

de seis mezes, a Armando Salgado, engenheiro de 2ª classe da Fiscalização do Porto do Rio Grande do Sul; e

de 30 dias a Sylvestre de Araujo, engenheiro de 3ª classe da Fiscalização do Porto do Recife.

O ministro da Viação communicou ao da Marinha que, consultado o Ministerio da Guerra sobre a modificação proposta em relação á substituição do pharolete da fortaleza de Santa Cruz á barra do Rio de Janeiro, por outro de lampejos electricos e de cor, cuja necessidade foi indicada pela Inspectoria Geral de Navegação, declarou o titular da pasta da Guerra acceitar a referida modificação.

MISSAS DE HOJE

Rezam-se as seguintes, por alma de:

Julieta Moreira da Silva, ás 10 horas, na egreja de S. Francisco de Paula.

Antonio Joaquim Machado, ás 9 horas, na egreja de Nossa Senhora de Nazareth, em Anchieta.

Arthur Marques Pauperio, ás 9 horas, na egreja do Sacramento.

José Candido dos Passos Macedo, ás 9 1/2 horas, na egreja de S. Francisco de Paula.

Dr. Emilio Pires Machado Portella, ás 9 1/2 horas, na egreja do Carmo.

Laura Bossizio Arnoldi, ás 9 horas, na egreja do Carmo.

Paulino José Alves, ás 9 horas, na matriz do Engenho Novo.

ILEGÍVEL

O DIA NO SENADO

Sobre o caso do Estado do Rio falam diversos oradores

E' encerrada a discussão do parecer e adiada a votação por falta de numero

A sessão de hontem foi, indubitavelmente, uma das mais animadas que o Senado já effectuou este anno. Na hora do expediente, um representante do Districto Federal leu um longo trabalho sobre a materia de finanças brasileiras.

Passando-se á ordem do dia, é annunciada a continuação da discussão do parecer da commissão de Constituição e Diplomacia, referente ao pedido de intervenção federal no Estado do Rio de Janeiro.

FALA O SR. NILO PEÇANHA

Sustentara na vespera que a faculdade de intervir nos Estados não é uma attribuição privativa de nenhum dos poderes constitucionaes da União. Medida protectora ou repressiva, a sua iniciativa cabe ao poder a quem as circumstancias, do momento, a natureza e a verdade constitucional do caso, o indicarem.

Nestes vinte e cinco annos de regimen, o espirito republicano tem resistido sempre ás tentativas de modificação ou de alteração da Constituição, na intelligencia desse grave assumpto. O sentimento reviviscente disputou em certa época a iniciativa da intervenção para o Congresso, disputou tambem em outro periodo a iniciativa dessa medida para o Supremo Tribunal.

Tem falhado todas essas aspirações, e o paiz tem-se mantido fiel á sua tradição constitucional.

Foi memoravel neste recinto a campanha politica pela supremacia do Congresso, mas o Senado, regeitando o projecto, disse pela voz dos seus oradores de maior autoridade, que não era possivel inverter o systema, nem substituir o regimen federal, por um regimen parlamentar hybrido, em detrimento dos preceitos fundamentaes da Republica, que no Brasil ou seria federativa ou não seria.

Só applausos merece a commissão do Senado mandando archivar a ultima mensagem do sr. presidente, e declarando não caber a intervenção no actual conflicto do Rio de Janeiro. Pouco importa que nos seus considerandos a commissão desse aos seus amigos do Rio de Janeiro, em palavras, o que não lhe foi possivel dar em actos. O que elles pediam era a intervenção, e a intervenção é formalmente recusada.

De ordinario tem-se estranhado que o poder judiciario federal exerça com temor a sua funcção constitucional, nestes tempos, como si pudesse ser uma burla o capitulo da declaração de direitos de nossa Constituição, e si não coubesse a elle, antes de tudo.

Tambem nos Estados Unidos os interesses politicos se revoltam ás vezes contra a extorsão da sua autoridade, mas continúa de pé a secção 2ª, capitulo 3º, da Constituição Americana: O Poder Judiciario se estende a todos os casos em direito e em equidade que nascerem da Constituição das leis dos Estados Unidos.

Marchan, o grande juiz americano, o mesmo a quem repugnavam as questões meramente politicas nos tribunaes, dizia: O poder da justiça que toda a Constituição bem formada ha de com o da legislatura e deve estar preparado para resolver todas as questões que surgirem do direito constitucional e das leis.

Senhores: O duque de Nantes dizia: Não existe no poder do Congresso, do presidente da Republica, do presidente dos Estados, uma liberdade dos cidadãos, liberdade de consciencia, de tribuna, de palavras que não tenham sido debatidas pelos tribunaes e que não tenham sido objecto de uma decisão. Todos os poderes têm vista as suas attribuições definidas e decididas pelos tribunaes.

Conta João Barbalho, repetindo Bryan, que um inglez levou dois dias a folhear a Constituição dos Estados Unidos e procurar o artigo que dava um tão grande poder á Suprema Côrte e teve a decepção de não encontral-o. E' que a Suprema Côrte, sem embargo de não haver expresso.

Senhores: Não se póde deixar de considerar que a attribuição de não applicar a lei sob o fundamento de sua inconstitucionalidade e garantia das garantias constitucionaes.

No caso do Rio de Janeiro não ha uma decisão politica. A questão entre o presidente do Estado e o presidente da Assembléa era um conflicto entre os poderes, e o conflicto entre os poderes suppõe sua legitimidade, é uma questão juridica de competencia judiciaria.

Muito bem andou, negando a intervenção solicitada pelo Poder Executivo.

FALA O SR. EPITACIO PESSOA

Não vem propriamente discutir a questão do Estado do Rio. Vem, sim, justificar o seu voto e, ao mesmo tempo, dar a sua opinião sobre uns tantos principios arguidos, como si fossem postulados, contra a competencia do Supremo Tribunal Federal para julgar dos casos politicos. Membro que foi desta alta corporação, solidario dessas tantas sentenças tão duramente exprobradas, com o véo dos mesmos crimes, não se podia conservar silencioso.

Começa por declarar que vota pelas conclusões do parecer; mas o seu voto não significa que o acompanhe em suas considerações.

No Rio de Janeiro não ha um caso de dualidade de assembléas. Ha uma assembléa unica, de cuja legitimidade nunca se duvidou. Dividida, sub-dividida, é sempre a mesma assembléa. Claro que, onde está a maioria está a assembléa legal.

Tivesse a commissão estabelecido esta premissa tão simples, e della tirado a conclusão, nada lhe opporia. Ao envez disso porém, criticou os accertos do Supremo Tribunal. Baseado em que provas? Por acaso teve a seus olhos a especie politica? Conhece-a nos seus detalhes? Viu os autos do processo, a cujos limites o Supremo estava restricto?

Si não teve em seu poder esses elementos, como pode affirmar que o Supremo exhorbitou, como suggerir o desrespeito ás suas sentenças?

E' rudimentar o principio de que o Supremo não tem competencia para julgar nas questões *meramente politicas*; mas, rudimentar tambem o é o principio de que lhe cabe conhecer das questões politicas, desde que estejam nellas envolvidos assumpto de direito privado. E nestes casos, si não o fizesse, faltaria ao seu dever, mentia á sua missão constitucional.

Para justificar essa these, desejaria não citar autores, para não incorrer na pecha de erudição barata, com tanto sarcasmo lançada pelo sr. João Luiz Alves sobre os que assim procedem. Mas sente que a sua opinião é desautorizada para o oppôr á autorizada opinião do representante do Espirito Santo. Vê-se, por isso, obrigado a recorrer ao concurso alheio.

Depois de ler varias opiniões de tratadistas americanos e a opinião do sr. Ruy Barbosa, o orador pergunta si haverá facto mais judicial do que o direito de locomoção.

Está discutindo a questão do Rio de Janeiro em these. Conhece-a menos, talvez, do que a commissão.

Declara, mesmo, que lhe causou má impressão o segundo *habeas-corpus*, no tocante á justiça da decisão e sua pressa.

E' possivel que o Supremo Tribunal tenha errado; mas isso não é motivo para que se pretenda cercear as suas attribuições, se o ameace de cadeia e se aconselhe o desrespeito ás suas sentenças.

O orador assignala que males muito maiores adviriam ao paiz do desrespeito ás sentenças judiciarias, do que da obediencia a sentenças erradas.

Vota pelas conclusões do parecer porque no Rio de Janeiro não ha um caso de intervenção. Não acompanha a commissão nas suas considerações porque julga que o Tribunal tem competencia para conhecer de questões politicas. Si dessa competencia exorbitar, que seja punido. Para isso cumpre que o Congresso vote uma lei de responsabilidade, da qual até agora não cuidou, como era do seu dever.

FALA O RELATOR DA COMMISSÃO

Raras vezes uma commissão tem a ventura de ver o seu parecer acolhido por uma unanimidade tão significativa.

Mas não é possivel separar as conclusões dos elementos premiciaes.

Protesta contra uma expressão do sr. Glycerio, affirmando que não consultou a ninguem sobre o assumpto. Os seus sentimentos pessoaes eram pela gente do sr. Nilo Peçanha. Não contesta que o Supremo tenha competencia para conhecer das questões politicas, quando estejam nellas envolvidos interesses do direito privado, nem o poderia fazer sendo professor de direito, jornalista e senador.

Aliás este assumpto já foi esgotado pelo conselheiro Ruy Barbosa.

Todo o mundo sabe que o orador é um vencido na politica, sempre foi monarchista e, por monarchista já esteve preso.

Concluindo, diz que na questão em debate não ha como definir bem o modo de pensar do Senado, sinão sujeitando ao seu voto um requerimento pelo qual aquelles que votarem pelas conclusões, tenham por entendido que tambem votaram pelos argumentos. E mandou á mesa o requerimento draconiano.

FALA O SR. ADOLPHO GORDO

Vota só pelas conclusões:

Primeiro, porque ha no parecer conceitos com os quaes não pode absolutamente concordar;

segundo, porque o parecer foi publicado desacompanhado de quaesquer documentos que lhe sirvam de provas.

Entende que o restabelecimento da fórma republicana federativa não tem logar sinão mediante uma lei que regulamente o art. 6º da Constituição da Republica.

Não regulamental-o é converter esse dispositivo benefico em instrumento para as usurpações politicas.

FALA O SR. PINHEIRO MACHADO

Não o trás á tribuna a questão do Estado do Rio e sim os conceitos externados pelo sr. Gordo, tão perigosa se lhe antolha a sua doutrina, antagonica aos principios victoriosos desde a proclamação da Republica. Não é de hoje que se pretende modificar o regimen constitucional sob os fundamentos da regulamentação do artigo 6º. A regulamentação é que poderia trazer os perigos enumerados, satisfazendo as pretenções e as ambições do momento. E' por isso que não póde ouvir silencioso o senador paulista.

Considera questão inicial manter o regimen do inintervencionalismo.

Reputa tambem perigosa a doutrina de o Supremo poder intervir nas questões politicas, sustentada pelo sr. Epitacio.

Nos abusos do judiciario as suas sentenças não devem ser respeitadas. Não ha defeito maior do que o da falta de competencia.

A consciencia nacional estaria ao lado de todo aquelle que, guardando as suas attribuições, impedissem a invasão dellas.

O judiciario não intervem jamais. Lavra uma sentença. Quem intervem é o executivo, a quem incumbe examinar se a deve ou não executar. O mesmo se dá nos casos de intervenção do legislativo.

Si por omissão o executivo deixa de cumprir a sentença, ou a lei, é passivel de pena, porque é o unico poder responsavel.

E termina alludindo ao poder draconiano dos interventores argentinos.

FIM DO DEBATE E ADIAMENTO DA VOTAÇÃO

O sr. Gordo volta á tribuna para declarar que pleiteando pela regulamentação do art. 6º não tem o intuito de modifical-o e sim o de saber como deve ser elle executado.

O sr. Arthur Lemos entende que o Supremo não tem competencia para intervir nas questões meramente politicas; e, sempre que o faz, commette um excesso de poder, exorbita das suas attribuições constitucionaes. Devem-se, pois, desrespeitar as suas sentenças, quando assim elle proceda, para firmar-se o principio do reconhecimento das suas responsabilidades.

A discussão foi encerrada ás 4 horas e 35 minutos da tarde. Não houve votações, por falta de numero. E levantou-se a sessão.

CASA SUCENA

Recebeu sortimento «chic» de Chapéos Modelos

O ministro da Viação approvou os projectos e respectivos orçamentos, nas importancias de 433:358$430 e 142:228$414, sem todavia autorizar a despesa, que deve ser adiada para momento mais conveniente ao erario, dos açudes "Rocha" e "Piabas", que Carlos Rocha e João da Silva Carneiro pretendem construir em suas propriedades agricolas e pastoris, de S. Pedro e Piabas, a primeira no municipio de Sobral, Estado do Ceará, e a segunda no municipio de Queimadas, no da Bahia, para fazerem jús a um premio, em dinheiro, egual á metade daquelles orçamentos, ficando, em compensação, obrigados a conservar as obras e afornecer agua para as necessidades domesticas das populações circumvizinhas, conforme regimen do regulamento da Inspectoria de Obras Contra as Seccas, approvado pelo decreto n. 9.256, de 28 de dezembro de 1911, capitulo III.

O açude "Rocha" reprezará as aguas do riacho Tanquinho, com o fim de beneficiar a agricultura e pecuaria da propriedade São Pedro.

As obras projectadas são uma barragem, atravessada por uma galeria de descarga e um sangradouro.

Construir-se-á a barragem com material silico-argiloso, muito abundante no local. A galeria será constituida por um tubo de ferro, collocado sobre um leito de alvenaria e provido de muros de alas, quer a montante, onde será collocado um crivo espherico, quer a jusante, onde ficará a torneira-comporta.

O açude "Piabas" será construido na propriedade do mesmo nome, que repetidas seccas têm desvalorizado com a mortandade do gado, sua principal criação, a que, sobretudo, o reservatorio vae beneficiar.

A estação de Santa Luzia, na E. de F. da Bahia ao S. Francisco, da qual aquella propriedade dista cinco leguas, está ligada ao local do açude por uma boa estrada de rodagem, quasi toda em linha recta.

As obras a executar consistem em uma barragem de terra, cuja extremidade occidental será protegida por um muro, e um sangradouro, do lado esquerdo daquella, tendo a soleira fixada por um cordão de alvenaria, com 140m,16 de comprimento, 0m,50 de largura e 0m,40 de altura.

CASA PARIS, Uruguayana, 145 — **50$, 60$** e **70$**. Ternos sob medida. Tecidos de vara lá.

FALLECIMENTO A BORDO

A bordo do paquete *Hollandia* falleceu e foi atirado ao mar, na altura de Pernambuco, o passageiro de 3ª classe José Pereira, que se destinava ao porto de Santos.

Lenha em tôcos e feixes. Preços modicos, Praia de Botafogo, 78. Tel. 338, sul

Tratamento das doenças do couro cabelludo—DR. VIEIRA FILHO — Rua da Alfandega, 95 — Das 2 ás 4.

O CRIME DA RUA DAS MARRECAS

Sabina é realmente cumplice no assassinato da sua companheira

Um bilhete compromettedor

Está finalmente evidenciada a cumplicidade de Sabina Walmann. Não nos enganavamos, pois, quando, logo no dia immediato ao crime da rua das Marrecas, chamavamos a attenção da policia do 5º districto para essa mulher, que todos os factos apontavam como cumplice no horrivel assassinato de Rosa Schwartz. O seu modo assombrado, a alteração profundissima de seu olhar, todas as circumstancias por nós então enumeradas, eram contra a Sabina, que cada vez mais se traía como comparsa dessa tragedia hedionda. A policia, a principio não quiz crer na suspeita em que outros jornaes, além do nosso, haviam lançado o nome da Sabina. Mas, verificando, por fim, que essa suspeita tinha um fundo solido, o delegado do 5º districto cercou aquella mulher de apertada vigilancia, tirando dessa providencia os melhores resultados, como se verá das linhas abaixo.

E já agora é bom positivemos um pouco mais as nossas informações, dizendo por que motivo se radicaram mais em nosso espirito as suspeitas contra a Sabina Walmann. E vão ver os leitores que não é preciso ser-se muito Sherlock para chegar á conclusão a que chegámos.

* * *

"ESCRAVAS" E "LIBERTAS"

E' um velho habito dessas desgraçadas, em todas as edades e em todos os paizes, o sustentarem sempre um malandrim qualquer, que ora é o *senhor*, ora é o simples apoderado que ellas mantêm voluntariamente, como um traste de luxo, ou quasi como um utensilio da sua desgraçada profissão. Na primeira das duas situações acima apontadas, a mulher é a *escrava*, e em logar de ser ella quem dê uma determinada quantia ao seu explorador, este é quem arrecada todos os ganhos da desgraçada, dando-lhe apenas o necessario para a sua manutenção. Na segunda condição, a mulher tem inteira propriedade de seu dinheiro e com elle estipendia, na medida dos seus desejos, um *petit-maitre* qualquer que se preste a ser seu amante official.

Dahi o dividir-se essa inditosa casta de mulheres em "escravas" e "libertas".

Ora, na casa 28 da rua das Marrecas, onde se deu o odioso crime, residiam 13 mulheres, das quaes só duas podiam ser consideradas escravas. Sabina e Lili. Todas as outras eram emancipadas do caftismo, que é uma seita negra, com "leis e preceitos" que as suas escravas respeitam como si fossem evangelhos. Lili e Sabina eram as unicas hospedes daquella pensão que estavam arregimentadas na legião das desgraçadas mantenedoras do caftismo organizado.

Ha tempos, pouco depois do escandalo das joias no Club dos Zuavos, foi Lili chamada a Buenos Aires para explicar-se com seu *amo* sobre aquelle facto. Não se sabe nada do que occorreu por lá. O que, entretanto, é publico e notorio é que, tendo Lili levado para a capital platina algumas joias e outros haveres, voltou de lá inteiramente na penuria.

Tambem em seus habitos voltou Lili inteiramente modificada, deixando de ser a rapariga expansiva de antes e não mais se abeirando das mesas de jogo, pois todo o dinheiro que ganhava remettia para Buenos Aires, ao *caften* que a explorava. Do mesmo modo, procede Sabina, que, segundo todas as probabilidades, era como que uma fiscal junto á sua companheira de má vida.

A Lili, vivendo na pensão da Sonia, ao lado de onze camaradas que, se tendo libertado do caftismo, viviam desafogadamente, invejou-as e quiz naturalmente imital-as. Por isso deixou talvez de mandar a sua dizima ao caften que a explorava. Este teria resolvido castigar a Lili e teria vindo ao Rio para convencel-a de que devia voltar, como ovelha obediente, ao seu aprisco, ou matal-a.

Tendo a desgraçada resistido á primeira hypothese, o seu algoz ter-lhe-ia imposto a segunda.

O papel de Sabina, dada a situação de miseravel subserviencia em que vivem essas infelizes escravas, teria sido importante nesse feito. Ter-lhe-iam imposto auxilio e assistencia ao assassino, sob pena de lhe reservarem sorte egual á de Lili. E' possivel mesmo que Sabina tivesse collaborado na obra da convencer a Lili de que devia voltar á situação de "escrava", e que dahi nascesse o estado de constante irritantismo em que viviam as duas, nos ultimos dias que antecederam ao crime. Lili, por seu turno, obedecendo a um escrupulo muito natural, não teria dito quem era o individuo que havia tres dias a acompanhava, e que, pelo visto, não podia deixar de ser o seu *caften*. Porque é fóra de discussão que em tres dias só de convivencia não se estabeleceria entre o criminoso e a sua victima uma tão grande intimidade como a que foi notada por todas as companheiras de Lili, na pensão da Sonia.

A policia do 5º districto, cercando Sabina da maxima vigilancia, não seguiu sinão o caminho unico que se lhe apresentava, como se vae ver adeante

COMO A POLICIA CHEGOU A TER PROVAS DA CUMPLICIDADE DE SABINA

Logo que se levantaram suspeitas em torno do nome de Sabina, a policia do 5º districto, seguindo a rota em que enveredára no apuramento desse crime, de apurar todas as denuncias que chegavam a seu conhecimento, mandou chamal-a, interrogando-a demoradamente. Nesse primeiro interrogatorio a depoente caiu em taes esparrellas que, si duvidas restavam sobre sua cumplicidade, essas duvidas desappareceram por completo.

Sabina começou então a ser vigiada até na casa em que passou a morar, desde o dia da perpetração do crime. Fôra ella quem fizera a descoberta do cadaver da Lili, cadaver que ella não quiz tornar a ver, apezar de terem as suas camaradas insistido junto a ella para que fosse ao Necroterio tomar parte nas ceremonias funebres. Tudo isso se apurou no inquerito, de sorte que a cumplicidade de Sabina tornou-se logo evidente.

A qualidade da arma utilizada na pratica do crime deixou patente que o criminoso residia fóra do Rio, e mesmo do Brasil, o que aliás já estava denunciado, por não ser a cara do criminoso conhecida na zona em que elle praticou o delicto sinão de poucos dias antes de o haver praticado.

De um momento para outro teve a policia em suas mãos um documento, uma prova material, de que Sabina era cumplice na morte de Lili. Tendo um agente de policia encontrado na rua das Marrecas um rapazinho, portador de uma carta, que procurava o n. 44 daquella rua, prendeu-o e levou-o á presença do delegado. Esse rapazinho era portador de uma carta para Sabina, carta que foi apprehendida, e que, apezar de não ter assignatura, suppõe-se facilmente de quem seja.

Em tres linhas, escripta em pessimo portuguez, dizia a carta: *Sabina cuidado com as contradicções. Quanto á Maria já dei as providencias necessarias.................. Espero-te no largo do Paço.* No logar da linha pontilhada havia uma ameaça terrivel, escripta em termos que não podemos reproduzir aqui.

Interrogado, o portador declarou que um cavalheiro o chamára, proximo ás barcas, e que lhe pedira para levar aquella carta a seu destino, gratificando-o por isso com 2$000, e seguindo depois para a ponte da Cantareira. Esse individuo, que o declarante descreveu, e cujos signaes são absolutamente semelhantes aos do assassino da Lili, trazia nesse momento uns oculos pretos, e parecia muito apressado.

Depois disso, o sr. Cid Braune mandou o mesmo portador levar a carta á Sabina, fazendo em seguida acompanhal-o por um agente até sua residencia, onde foi dada uma busca, absolutamente sem resultado.

Poucos minutos antes das 4 horas da tarde, acompanhada de uma sua irmã e de uma outra mulher, Sabina saiu, tomando um bonde para a praça Quinze de Novembro, onde se apeou. Depois de ter ido a uma casa de cambio, foi á caixa forte da Associação Commercial, e desceu a rua do Rosario, indo assistir a uma sessão cinematographica num dos salões da avenida Rio Branco. Durante todo o percurso, Sabina estava preoccupadissima, como que á procura de alguem, que lhe não appareceu nunca.

O delegado do 5º districto determinou então que Sabina continuasse a ser vigiada, e partiu, acompanhado de varios agentes, para Nictheroy, onde fez varias diligencias. Numa pensão, em Icarahy, soube o delegado haver estado ali hospedado o homem dos oculos pretos, a que referira o portador da carta para a Sabina. Foram feitas varias batidas em Nictheroy, todas sem resultado, continuando, porém, a serem feitas repetidas diligencias naquella cidade.

Hontem, o delegado ouviu em rigoroso segredo de justiça a Sabina Wollmann, acareando-a após com uma sua irmã e interrogando ainda outras companheiras. Sabina negou a pés juntos. Foi feita ainda uma acareação de Sabina com o menor portador da carta, sendo, porém, guardado rigoroso sigillo sobre os resultados de todas essas pesquizas.

DR. A. COSTALLAT — De volta de sua viagem á Europa, participa aos seus clientes e amigos que reabriu seu consultorio á rua da Carioca n. 30. Residencia: Rua das Laranjeiras n. 80.

A ABERTURA DO CONGRESSO DO ESPIRITO SANTO

A leitura da mensagem do coronel Marcondes durou quatro horas

Victoria, 15 (Americana) — Terminada a sessão de abertura, do Congresso Estadual, os deputados foram, incorporados, ao palacio do governo, afim de cumprimentar o coronel Marcondes de Souza, presidente do Estado, sendo-lhes servida uma taça de champagne, tendo pronunciado um discurso o dr. Jeronymo Monteiro, que disse que os deputados presentes e que apoiaram a candidatura do coronel Marcondes de Souza, quando esta soffria os maiores ataques, ali se achavam regosijando-se pela sua administração.

O coronel Marcondes de Souza respondeu agradecendo e affirmou mais uma vez a sua lealdade ao partido a que pertence e ao terminar, disse que esperava auxilio do Congresso, afim de enfrentar a situação financeira que atravessa o Estado.

Em seguida falou o sr. Marcilio de Lacerda, *leader* do Congresso.

Victoria, 15 (Americana) — A leitura da mensagem do presidente do Estado, lida hoje na sessão de abertura do Congresso, durou quatro horas, tendo terminado ás cinco da tarde.

Victoria, 15 (Americana) — Subirá hoje á scena, no Theatro Melpomene, a comedia "O mestre de forjas", tendo a Companhia Dias Braga dedicado o espectaculo em homenagem ao Congresso Estadual.

Um commissão de actores dessa companhia esteve no Congresso tendo convidado o dr. Jeronymo Monteiro, para assistir á representação.

CAFE' DO RIO, K. 1$200

5 kilos a 1$100; não tem mistura

DINHEIRO sob joias e cautelas do Monte de Soccorro, condições especiaes — 45 e 47 rua Luiz de Camões. Casa Gonthier. Fundada em 1867.

Ainda e a melhor cerveja **CASCATINHA**

FURTO DE ARAME

A prisão dos larapios

O sr. Luiz Mendes, um dos encarregados da fazenda da Escola Superior de Agricultura e Medicina Veterinaria do Ministerio da Agricultura, situada no logar denominado Camboatá, em Deodoro, procurou ante-hontem o delegado do 23º districto, e queixou-se de que haviam roubado da mesma fazenda cerca de 3.200 metros de arame, parte farpado e parte em tela, accrescentando desconfiar de alguns ex-empregados da Escola.

Aquella autoridade, entrando em syndicancias, no que foi acompanhado pelo commissario Meira, veiu a descobrir que os autores do roubo haviam sido Henrique Joaquim de Souza, Pedro Xavier da Rocha e Ozorio Roberto da Silva, pelo que ordenou a captura dos tres.

Desse encargo foi incumbido o commissario Meira, que, acompanhado de praças do destacamento local, conseguiu prender os meliantes.

Submettidos a interrogatorio, confessaram elles que haviam enterrado o arame roubado no quintal da casa da rua S. João n. 16, no referido Camboatá.

Para o local partiram, de novo, as autoridades, que, após algumas pesquizas, foram dar com o roubo enterrado, em um local onde foram plantados varios pés de bananeiras e de canna.

O roubo foi todo apprehendido e contra os ladrões procede, de accordo com a lei, o dr. Pires Ferreira.

APPARELHOS PARA JANTAR

61 peças, 50$000, vende a CASA MUNIZ, em sua liquidação final, Ouvidor n. 71

DR. MOURA BRASIL, PAE — Esp. molestias olhos; dá consultas todos os dias da semana, á excepção dos sabbados, no largo da Carioca n. 8, das 12 ás 4 horas. Telephone 3245, Central.

O MOMENTO EUROPEU

Carta de uma senhora allemã a um parente residente nesta capital

"BRESLAU, 8 de setembro de 1914 — Querido irmão— Ha mais de um mez temos a horrivel guerra e no entretanto estamos aqui como em plena paz.

As nossas victorias têm sido extraordinarias; sómente alguns logares da Prussia Oriental e da Alsacia têm soffrido a invasão das tropas inimigas. Os nossos canhões de 42 centimetros têm feito prodigios, pois com tres tiros destruiram um forte de Liége e outro de Namur. As nossas tropas estão perto de Paris, tendo a segunda zona dos fortes se rendido.

O governo francez transferiu-se para Bordeaux. No oeste os russos foram completamente derrotados, á excepção de um exercito; delles aprisionámos 90 mil homens. Os austriacos avançam victoriosamente, soffrendo revezes sómente na Galicia, para onde lhes têm sido enviados grandes reforços. As tropas inglezas, na França, distinguiram-se em fugir com grande presteza e assim fracassou o plano dos nossos em aprisional-os.

A esquadra ingleza não se atreve a chegar ás nossas costas. O povo allemão que vê a sua paz quebrada por esta guerra, de que são responsaveis os infames inglezes, odeia-os e espera que Deus ha de castigal-os e nesta esperança, cada vez mais, mostra a sua coragem e enthusiasmo. O commercio esforça-se para continuar o seu movimento e bem assim a sua industria e tudo que sobra em dinheiro, força e tempo é para a patria. Todos protegem as pessoas necessitadas e ás familias daquelles que estão na guerra, passam agora melhor do que antes. O Instituto continúa com o movimento de sempre. A cidade está cheia de soldados e é provavel que do 1º de outubro em deante, os andares superiores da nossa escola sejam transformados em hospitaes e, se isso acontecer, continuarei aqui residindo e as aulas funccionarão do mesmo modo. Os ordenados são pagos integralmente como dantes. Ha preces pela victoria das nossas armas duas vezes por dia.

O povo mostra-se digno de toda admiração pela sua resistencia e resignação, pois bem sabe dos grandes prejuisos que vae soffrer e do longo tempo que passará sem noticias dos seus. O que é certo é que, vencedores ou não, nunca nos orgulhamos tanto de sermos allemães, como agora; no presente, todos estão unidos — conservadores e socialistas — o pensamento é um só: "Deutschland, Deutschland über alles". Parece que só no nosso exercito existe a humanidade, pois, as maiores barbaridades têm sido commettidas pelos belgas, francezes, inglezes e até por mulheres e creanças desses povos, que furam os olhos dos feridos allemães. Pelos nossos soldados não tem, entretanto, havido a menor quebra de disciplina militar, o que faz dever-se ao nosso exercito todo o respeito e sympathia.

Deus abençõe o nosso exercito e a nossa marinha! Ainda hontem, ás 11 horas da noite, ao chegar a noticia das nossas victorias no Brandenburg Thor em Berlim, milhares de pessoas entoaram o cantico religioso: "Wir treten zum beten vor Gott den Gerechten". (Nós curvamos para rezar perante Deus, o justo).

Os que ahi estão, tão longe, sem receberem as verdadeiras noticias, provavelmente só terão as forjadas pelos inglezes e francezes.

Falei, ha dias, com austriacos chegados de Londres que estavam horrorizados com as noticias ali publicadas de estarem os russos ás portas de Berlim e haver revolução na Allemanha e outras mentiras semelhantes. Felizmente, aos poucos, a verdade vae se tornando conhecida pelas noticias transmittidas do quartel general, pelo general von Stein, assim como pela imprensa americana.

A vós compete defender a nossa patria contra esta guerra de mentiras, fazendo chegar ao conhecimento de todos a verdade dos factos.

Deus vos proteja á todos e que Elle vos conceda muita saude.

Muitas lembranças á todos de casa e um beijo affectuoso ao teu querido filhinho — Da tua irmã — *Maria*".

Os inglezes pelos ares

Londres, 15 (Directo) — Dois aviadores britannicos passaram, á consideravel altura, sobre Carlsruhe, sendo hostilizados, sem resultado, pelos allemães. Os dirigiveis, ora concluidos e pertencentes propriamente ao exercito, seguirão proximamente para o continente, entrando logo em acção.

A acção dos russos na guerra

Londres, 15 (Directo) — Telegrammas da Italia e noticias officiosas de Petrograd informam que os allemães foram completamente repellidos nas margens do Vistula, em direcção á Varsovia. Conquanto em inferioridade numerica consideravel, os russos rechassaram os atacantes, causando-lhes sérias e numerosissimas baixas. O rio Vistula cresce assustadoramente, arrastando um numero consideravel de combatentes, nas suas aguas. As noticias de Petrograd denunciavam ainda que o Kaiser assistiu pessoalmente ao desbarato das suas tropas, que recuam precipitadamente em direcção ás fronteiras. Ao que dizem os telegrammas da Italia, todo o 22º corpo do exercito allemão, foi sacrificado nessa batalha.

Os allemães, entretanto, proseguem no ataque ás posições fortificadas dos russos, á nordeste de Varsovia.

Na linha Varsovia-Iwangorod, segundo communicação official do estado-maior russo, as tropas moscovitas repelliram terça-feira ultima os allemães, fazendo-lhes 6.000 baixas e aprisionando duas companhias de artilheria, com todos os apetrechos.

Na Gallicia, os russos foram forçados a levantar o cerco de Przemysl e evacuaram Lemberg, que foi occupado pelos austriacos.

As noticias de Petrograd, não officiaes, informam que todo o norte da Gallicia se acha ameaçado de innundação. Parece, entretanto, que, quer em Lemberg, quer em Przmysl, os russos soffreram notavel revez, abandonando o terreno aos inimigos.

Os aeroplanos allemães vôam sobre Varsovia

Londres, 15 — (Americana) — Sabe-se que varios aeroplanos voaram sobre a cidade de Varsovia, atirando muitas bombas. Felizmente, os prejuizos causados por essas bombas são insignificantes, não tendo havido mortes, nem ferimentos.

Uma proclamação do commandante militar de Antuerpia

Amsterdam, 15 — (Americana) — O governo allemão nomeou hoje para o cargo de commandante da praça de Antuerpia o general Bondenhausen.

Ao assumir o exercicio das suas funcções o general Bondenhausen dirigiu uma proclamação ao povo, incitando-o a respeitar as autoridades allemãs e não pensar em rebelliões, pois nesse caso incorreriam nas penas das leis de guerra.

Nessa proclamação, diz ainda o general Bondenhausen que o governo allemão concederá aos belgas ora sujeitos ao seu dominio todas as garantias e liberdades, impedindo apenas a circulação de jornaes que estamparem noticias contra a Allemanha, não porque possam prejudicar o paiz, mas porque podem animar os mais exaltados para praticarem actos de insubordinação, obrigando o governo a lançar mão de medidas extremas.

OS EXERCITOS ALLIADOS VÃO SER REFORÇADOS

Londres, 15 — (Americana) — Annuncia-se que até fins desta semana seguirão para França, afim de augmentar o effectivo dos exercitos alliados, mais 50.000 homens.

O GOVERNO INGLEZ DEFENDE-SE DE UMA ACCUSAÇÃO DA IMPRENSA ALLEMÃ

O accordo anglo-belga de 1906

O sr. Robertson, encarregado dos negocios da Inglaterra, recebeu o seguinte telegramma do "Foreign Office":

"LONDRES, 14 (ás 17 horas) — A historia de um accordo anglo-belga feito em 1906, publicada na imprensa allemã, e baseada sobre documentos que teriam sido encontrados em Bruxellas, é apenas a nova reedição de uma historia que appareceu por vezes, sob diversas fórmas, e foi desmentida em varias occasiões.

Jámais existiu qualquer accordo dessa especie, como os allemães bem sabem. O general Grierson falleceu e o coronel (agora general) Barnardiston encontra-se á testa das forças inglezas que operam em Tsing-Tão.

Em 1906, o general Grierson pertencia ao estado-maior-general do "War Office" e o coronel Barnardiston era addido militar em Bruxellas. Em vista da garantia solenne dada pela Grã-Bretanha, de proteger a neutralidade da Belgica contra qualquer violação do seu territorio, procedente de onde quer que fosse, é possivel que algumas discussões de caracter academico se tivessem feito, por instigação do coronel Barnardiston, entre o general Grierson, e as autoridades militares belgas sobre o concurso que o exercito inglez teria de prestar á Belgica no caso da sua neutralidade ser violada por qualquer dos seus visinhos. Póde ser que algumas notas sobre tal assumpto existam ainda nos archivos de Bruxellas. Convém notar que a data referida, isto é, 1906, foi um anno depois de ter a Allemanha assumido na questão de Marrocos uma attitude ameaçadora perante a França, attitude que voltou a tomar em 1911. Em vista das apprehensões que existiam de um ataque da Allemanha á França através da Belgica, era muito natural discutir eventualidades possiveis.

A impossibilidade da Belgica ter participado de qualquer accordo da especie referida, ou de qualquer projecto de violação da sua neutralidade, é claramente demonstrada pelas declarações reiteradas feitas por ella ha muitos annos, segundo as quaes a Belgica estava disposta a resistir com a maxima energia a qualquer violação da sua neutralidade, quem quer que fosse o seu autor ou a fórma que tivesse essa violação.

Convém notar esse facto, quando essas imputações de um plano aggressivo de parte de outras potencias estão formuladas pela propria Allemanha que, desde 1906, creou uma rêde de estradas de ferro estrategicas vinda do Rheno para a fronteira belga, através de regiões estereis e de população rara, estradas que foram construidas no intuito evidente de permittir o ataque subito da Belgica, como foi levado a effeito ha dois mezes.

Segundo um ministro austriaco, Lemberg foi evacuada

Haya, 15 — (Americana) — O ministro austriaco nesta capital affirma que as tropas russas evacuaram a cidade de Lemberg, após renhidos combates.

Uma victoria dos russos na margem esquerda do Vistula

Londres, 15 — (Americana) — Informações recebidas de Petrograd dizem que na margem esquerda do Vistula, nas estradas que conduzem a Varsovia e Ivangerod, as forças russas, terça-feira passada, repelliram os allemães, ficando prisioneiras dos russos duas companhias de soldados allemães.

Ao sul de Przemysl continúa encarniçada a luta entre russos e allemães.

O bombardeio de Tsing-Tão

Londres, 15 — (Americana) — Informam de Pekin, que os japonezes têm conseguido novas vantagens, occupando actualmente excellentes posições, devendo ser iniciado no dia 17 do corrente, o bombardeio de Tsing-Tau.

Confirma-se a occupação de Bruges pelos prussianos

Londres, 15. — Os jornaes desta capital publicam telegrammas de Amsterdam confirmando o boato de que os allemães occuparam a cidade de Bruges. — *(Havas.)*

A marcha dos prussianos sobre Dunkerque e Belfort e a critica militar

Londres, 15 — (Americana) — Criticos militares de varios jornaes, desta capital, discutem o plano estrategico do estado-maior allemão, acreditando que a marcha sobre Belfort e Dunkerque tem o objectivo de atacar os alliados pelas duas alas, emquanto as forças commandadas pelo general von Kluck cáem sobre o centro, accrescentando que surtindo effeito esse plano, os exercitos alliados terão que recuar acceleradamente ou entregar-se.

Diz-se imminente a quéda de Przemysl

Londres, 15. — O *Times* publica um telegramma de Petrograd assegurando que a quéda da cidade de Przemysl, na Galicia, está imminente. Segundo as informações referidas, a guarnição daquella praça de guerra tem sido dizimada pelo cholera morbus. Os fortes principaes de Przemysl estariam já nas mãos dos russos. — *(Havas.)*

Parece que se accentua a retirada dos allemães da França

Londres, 15 — (Americana) — Noticias recebidas da França informam que a retirada dos allemães parece accentuar-se. Estes estão concentrando as suas forças em Dunkerque, Lille e Belfort.

Varios fortes de Przemysl já foram tomados

Londres, 15 — (Americana) — Telegrammas procedentes de Petrograd desmentem as versões austriacas sobre as operações dos russos na Galicia, dizendo que Lemberg continúa em poder das forças do czar e que varios fortes de defesa de Przemysl já foram tomados.

A CONCENTRAÇÃO DOS ALLEMÃES NA DIRECÇÃO DE OSTENDE

Haya, 15 (Havas) — O movimento de concentração de tropas allemãs na direcção de Ostende, prosegue com rapidez. Segundo consta, as guardas avançadas já alcançaram Thourut, Bruges e Dixmude.

UM COMMUNICADO DA LEGAÇÃO FRANCEZA

O sr. Lanel, ministro da França, junto ao governo do Brasil, recebeu, sob data de 14, ás 19 h., 50 m. e 15, ás 17 h., 45 m., os seguintes communicados officiaes do governo do seu paiz:

"N. 51 — Na ala esquerda, occupam as tropas allemãs Gand e Lille, ao passo que as forças dos alliados occupam Ypres, na Belgica, e continuam de posse das importantes vantagens que ganham nas margens do rio Lys.

"No centro, as forças francezas continuam o seu avanço notavel na região que circumda Berry au Bac e Craonne.

"Na ala direita, entre St. Mihiel e Apremont, bem como na garganta do Spada, foram repellidos violentos ataques do inimigo.

"E' inteiramente falso o boato em que se disse que, ao norte de Lens, tinham sido anniquiladas duas divisões da cavallaria franceza, bem como tambem inexacto que esteja sitiada pelo inimigo a praça de Verdun.

"Duas tentativas successivamente emprehendidas pelas tropas allemãs com o fim de envolver, embora á grande distancia do raio de acção dos alliados, as forças francezas que operam em volta de Verdun, foram completamente mallogradas".

"N. 52 — Tropas allemãs, procedentes de Antuerpia puzeram-se em marcha na direcção de oeste e na noite de 14 do corrente alcançaram as regiões de Thielt e Bruges, na Belgica.

"Na ala esquerda alliada, o inimigo evacuou a margem esquerda do rio Lys, na região de Lens. Entre Arras e Albert, conseguiram egualmente as tropas francezas progresso notavel.

"Entre os rios Somme e Oise, não se produziu alteração nenhuma.

"No centro, na região entre o Oise e o Meuse, avançaram os alliados na direcção de Craonne, a nordeste da estrada que liga Berry au Bac a Reims, e bem assim ao norte de Pruney, na direcção de Boins.

"Entre o Mosa e o Moselle, ganharam os francezes terreno ao sul da estrada que vae de Verdun a Metz.

"Na ala direita alliada, a offensiva parcial que o inimigo assumira em Ben de Sept (Vosges), ao norte de St. Dié, foi definitivamente sustada".

Um vapor allemão posto a pique

Londres, 15. — Annuncia nesta data o Almirantado Britannico:

"Um cruzador da Marinha Real Britannica metteu a pique, nas alturas de Sumatra, o paquete allemão *Margiomania*, da "Hamburg-Amerika Linie".

Foram tambem capturados o vapor *Pontoporos*, de nacionalidade grega e dois navios que aquelle vaso de guerra avistou comboiando um cruzador da marinha de guerra allemã.

Sessenta prisioneiros de guerra acham-se a bordo do cruzador inglez."

Belgrado está livre de perigo

Londres, 15 (Havas) — Um telegramma do governo da Servia annuncia que a cidade de Belgrado não está mais em perigo e que o governo se encontra habilitado a effectuar o pagamento das pensões dos funccionarios reformados, pagamento que realizará em Belgrado, e não em Nish.

Existem nos Estados Unidos 500.000 reservistas allemães e austriacos

Nova-York, 15 — O vice-consul da Austria nesta cidade informa que se acham nos Estados-Unidos quinhentos mil subditos reservistas allemães e austriacos, que não podem seguir para a guerra devido á fiscalização que os navios inglezes exercem em todas as aguas. — *(Havas).*

O typho nas tropas allemãs que combatem na França

Paris, 15 — Noticias chegadas a esta capital referem que entre as tropas allemãs que se acham na França está lavrando a epidemia do typho, que se desenvolve principalmente na região de Soissons.

O governo toma energicas precauções para evitar que o mal contamine as tropas francezas, que já foram vaccinadas duas vezes. — *(Havas).*

As operações na Belgica

Paris, 15 — (Official) — Na Belgica, as tropas allemãs que se encontravam em Antuerpia puzeram-se em marcha para Oeste, attingindo na tarde do dia 14 a região de Bruges e Thielt.

Na ala esquerda dos alliados, o inimigo evacuou a margem esquerda do rio Lys. Entre o Lys e o canal de La-Bassée, a situação não soffreu modificações.

Na região de Lens e entre Arras e Albert foram notaveis os progressos feitos pelos alliados.

Não houve tambem nenhuma modificação nas posições entre o Somme e o Oise.

Os allemães canhonearam a linha de frente da ala esquerda dos alliados, sem, todavia, chegarem a pronunciar qualquer ataque de infanteria.

No centro, os francezes avançaram por Craonne, em direcção a Beine, sendo tomadas varias trincheiras aos allemães.

As tropas francezas fizeram grandes progressos no sul, no caminho de Verdun a Metz, e detiveram definitivamente a offensiva que os allemães haviam tomado sobre a nossa ala direita, ao norte de Saint-Dié. — *(Havas.)*

A neutralidade do governo norte-americano

Washington, 15. — O sr. Lansing, sub-secretario de Estado, declarou que as transacções commerciaes effectuadas entre os paizes belligerantes da Europa e casas particulares dos Estados Unidos não affectavam de modo algum a neutralidade observada pelo governo norte-americano, ainda mesmo que se tratasse de armas e munições. — *(Havas.)*

Os allemães foram repellidos em Varsovia

Londres, 15 — (Americana) — Um telegramma procedente de Petrograd, recebido pelo *Daily Chronicle*, annuncia que as tropas allemãs que atacaram a cidade de Varsovia foram completamente derrotadas, perdendo muita artilheria.

O numero de mortos, feridos e prisioneiros é consideravel.

Essas tropas eram commandadas, pessoalmente pelo imperador Guilherme.

Nomeação de novo commandante para o terceiro exercito allemão

Paris, 15 — A Agencia Havas recebeu um telegramma de Basiléa dizendo que o general Barsevit foi nomeado commandante do terceiro exercito allemão e o almirante von Schigger commandante naval de Antuerpia. — *(Havas.)*

OS AUSTRIACOS USAM AS BALAS "DUM-DUM"

Petrograd, 15 (Official) — As tropas russas apprehenderam aos austriacos num dos recentes combates na Galicia, grande quantidade de balas dum-dum.

Em Varsovia a vida já está perfeitamente normalizada. *(Havas).*

A CHEGADA DO PAQUETE FRANCEZ "FRANDRE"

O *Flandre*, paquete da Compagnie Générale Transatlantique, amanheceu hontem no porto. Este vapor não faz a carreira sul-americana, sendo destinado ás viagens entre o Havre e a America do Norte, com escalas pelas Antilhas e algumas republicas do golpho do Mexico. Entretanto, para attender aos milhares de sul-americanos, ora na Europa, que se precipitam no desejo de regressar ás suas patrias, a Compagnie Générale Transatlantique mandou o *Flandre*, pela primeira vez, ás nossas aguas e ás do Rio da Prata, vindo nella repatriados brasileiros, argentinos, orientaes, chilenos, peruanos e outros. Este navio francez fez uma viagem sem novidade, gastando 16 dias na sua procedencia de Bordeaux até aqui.

A AVIAÇÃO FRANCEZA TERIA FALHADO?

O tenente Pablo Ruiz, aviador chileno, que estava antes da guerra aperfeiçoando os seus estudos militares de navegação aerea em Paris, e que, aos primeiros vexames da mobilização, embarcára para Berne, a encontrar-se com pessoa da sua familia ali em tratamento, disse-nos, hontem:

— Deixei a capital suissa em fins do mez passado e tenho acompanhado as peripecias da guerra ao sabor dos jornaes. Esta sua indagação sobre a apparente inactividade da aviação franceza na guerra actual, quando o prussiano está vigorosamente entrincheirado ha muitos kilometros dentro da propria França, tem preoccupado a curiosidade de muita gente e levado o receio, não só aos amadores como tambem aos profissionaes da quarta arma. A principio, explicou-se em Paris que o generalissimo Joffre ordenara a todos os *hangars* militares da grande capital, que não levantassem os seus apparelhos em vôo, afim de que o inimigo mais facilmente forçasse a sua marcha e chegasse bem exhausto ás portas da Cidade Luz. Depois, com a apparição dos *Zeppelins* e *Taubes*, adejando em torno da Torre Eiffel, alguns aviadores da capital deram caça aos arrojados voadores, demonstrando logo que, a primitiva ordem, ou nunca existira ou já estava revogada. Em Bordeaux, emquanto aguardava a partida do *Flandre*, entendi-me com alguns camaradas e ouvi varios criticos de aviação. *Una voce*, todos estavam concordes que o aviador que mais se tem distinguido nas façanhas da guerra, em França, é Vedrines. Este campeão, que é um temperamento de indisciplinado, irrequieto, vaidoso, de uma bravura calma e indifferente aos perigos, não tem contentado ao Estado-Maior francez. Onde elle vê o inimigo voando, levanta logo o seu pequeno apparelho blindado e dá-lhe caça. Tem feito successivos e corajosos *raids*, alguns até com aborrecimentos para certas autoridades superiores. Em todo o caso, tem-se batido galhardamente em defesa da França. Outros têm feito pequenas sortidas, que, na minha opinião, não correspondem aos progressos da aviação militar franceza. Os allemães, bem ou mal succedidos, têm feito proezas de toda a sorte. Ameaçam até bombardear, simultaneamente, Londres e Paris com os seus *Zeppelins* e *Taubes*.

Na Belgica, os prussianos quasi que não se occuparam de sua cavallaria para fazer os grandes reconhecimentos. Eram os aeroplanos que reconheciam e bombardeavam ao mesmo tempo. Sobre os Vosges elles têm voado incessantemente. Em Paris, todos sabemos os estragos e terrores que causaram. Emquanto á França, nós estamos deante de um phenomeno mysterioso. Os seus aviadores eram os campeões do mundo. A Europa inteira não cessava de acclamal-os. Agora, no momento difficil, quando elles são reclamados para a defesa nacional, justamente os allemães é que tomaram o primeiro plano numa offensiva, ás vezes brutal e selvagem, porem sempre vigorosa e cheia de audacia! A minha impressão deante dos esforços dos aviadores allemães, ora voando sobre Belfort ora sobre Toul, ora sobre Nancy, ora sobre Verdun, ora sobre Saint-Quentin, ora sobre Paris e em todo o territorio belga, emquanto que os meus queridos amigos e collegas de França, levantam, de quando em quando, um vôo, para se desaffrontarem, é de que a aviação franceza falhou pelo motivo de ser composta, na sua maioria, mais por *sportmen* arrojados, brilhantes, cheios de fantasias, que por profissionaes technicos, seguros do seu preparo, disciplinarmente habilitados.

Deus queira que este ponto de vista seja uma illusão minha e que a aviação franceza, de futuro, nos reserve heroicas e extraordinarias surpresas.

PELA HUMANIDADE... PARTICULARMENTE PELA FRANÇA

O *Flandres* leva 20 irmãs francezas da Immaculada Conceição, que se destinam a uma casa religiosa que essa ordem tem em Cuyabá, no Matto Grosso. Estas servas de Christo, vão até Montevidéo, de onde tomarão rumo, pelo Rio da Prata, para o interior daquelle longinquo Estado brasileiro.

Quando cumprimentámos a irmã superiora, ella disse-nos com um sorriso cheio de bondade e soffrimento:

— O que vae por lá deve cortar o coração de toda a humanidade. Parece incrivel, que depois de tantos annos, de tantos estudos e de tantos esforços e mafavor da Paz, os homens um dia pegassem em armas e fossem se trucidando estupidamente pelos campos em fóra, onde deviam estar lavrando sob a tranquillidade abençoada do Céo.

Deus se amercêe da humanidade, é que a sua misericordia divina não abandone a França, no transe doloroso em que a minha amada patria agora se debate.

E, despedindo-se, muito discreta, muito abatida, sem nos responder ao que perguntaramos sobre os attentados dos prussianos contra as enfermeiras das Cruzes Vermelhas, belga e franceza, a boa irmã enfiou pelo corredor onde estava a sua "cabine", com uma lagrima nos olhos e um sorriso de tristeza nos labios.

A INVASÃO DOS RUSSOS NA GALLICIA, TERIA FRACASSADO?

LONDRES, 15 (Directo) — O "Telegraph" apreciando os successos na Polonia e na Gallicia, diz que é bem fundada a desconfiança nos circulos militares de que a invasão dos russos na Gallicia fracassou e que as operações dos allemães na Polonia estão revestindo-se da maior importancia e gravidade.

Se as armas moscovitas forem infelizes na Polonia russa, diz o referido jornal, o auxilio que se poderia esperar da Russia, para subjugar o inimigo commum, tornar-se-ia problematico, comquanto seja fóra de questão que os allemães virão, por fim, a perder todas as vantagens que consigam obter na campanha moscovita.

O mesmo jornal declara que não podem deixar de causar alarma as difficuldades ora creadas pelo engrossamento das aguas do Vistula e do San.

ROMARIA PELA PAZ

Communicam-nos:

"Cresce de dia para dia o enthusiasmo entre os romeiros que devem ir, no proximo domingo, á gruta de Lourdes do Sacco de S. Francisco, em Nictheroy.

A pedido de grande numero de familias da capital vizinha, os bondes especiaes, que partirão da ponte das barcas, em Nictheroy, ás 7 1|2, seguirão, na ida, pela linha de Icarahy, e na volta, passarão pela linha do Sacco de S. Francisco.

A barca especial partirá, no domingo, ás 6 3|4 da manhã, da ponte da Cantareira."

OS HABITANTES DE OSTENDE INQUIETAM-SE

Amsterdam, 15 — (Americana) — Telegrapham de Ostende, dizendo que a população daquella cidade mostra-se inquieta, devido ao numero pouco elevado das tropas anglo-belgas que defendem a praça, temendo que seja inutil a resistencia contra os ataques dos allemães.

ILEGÍVEL

CARTA DE PORTUGAL

[Serviço especial para o "Correio da Manhã"]

Lisboa, 27 de setembro.

NOTAS POLITICAS. DESCONTENTAMENTO DOS PARTIDOS. O GOVERNO FICA. A MANIFESTAÇÃO CONTRA A DESTRUIÇÃO DA CATHEDRAL DE REIMS.

Não offerece duvida a ninguem que os partidos politicos estão um tanto descontentes com o governo, a calcular pelos artigos e *sueltos* da imprensa representativa dos mesmos partidos.

No emtanto, esses amuos não podem nem devem subsistir, porquanto o governo, si ainda se conserva no seu posto, é devido á simplissima razão de que não ha maneira de se conseguir ministros que queiram arcar com a responsabilidade da direcção da não do Estado, nestes tormentosos tempos que vamos atravessando.

Como é conhecido, o chamado governo nacional não chegou a formar-se, em face da resistencia de notaveis republicanos, fóra dos partidos, em collaborar na direcção dos negocios publicos.

E' por isso que esses partidos são obrigados a acceitar o actual governo, embora composto por alguns antigos monarchicos, que, aliás, estão merecendo os applausos de todos, pela fórma como pretendem conduzir os assumptos das suas pastas, perante as difficuldades de toda a ordem, que a todo o momento estão surgindo.

As ultimas noticias da crise ministerial affirmam que o futuro chefe do governo seria o sr. Freire de Andrade, um antigo e valioso monarchico.

Acerca deste assumpto, lemos num jornal:

"O descontentamento contra o governo volta a surgir. Com probabilidades de exito? Não é possivel, por ora, dizel-o. Depois, o sr. Bernardino está habituado a lidar com mares encapellados, de modo que não serão os seus amigos de agora quem logrará derrubal-o com queixumes, resentimentos ou outras armas sarcedas. Mas póde bem affirmar-se que não corre bonançosa a vida do gabinete, tão cortada de ambições, que em volta della estalam, tão cheia de sobresaltos, quando, como agora, a surda animadversão politica a mina. Ha, porém, uma coisa a garantir a existencia governativa do actual gabinete: é a situação dos seus adversarios para o deitar a terra. E' essa a taboa de salvação do governo."

* * *

Vae tomando vulto a idéa de um grande e solenne protesto nacional contra a destruição da cathedral de Reims e de todos os monumentos artisticos que os allemães têm deitado abaixo na França e Belgica.

Foi hontem bem acolhida a creação da Liga Anti-Germanica, cujos trabalhos vão ser inaugurados em sessão publica, indigitando-se para presidente uma figura de destaque na politica e no jornalismo portuguez. (Parece tratar-se do dr. Brito Camacho).

A primeira collectividade que adheriu foi a Liga Latino-Slava, que tem secções em Paris, Moscow, Roma e Lisboa.

Ora, um dos actos desta Liga, so que nos informam, foi promover a manifestação que será levada a effeito no proximo domingo.

As classes mais cultas e as classes populares, sem excluir os partidos politicos, dispõem-se a tomar parte no grande cortejo que se venha a organizar e tem por fim significar aos representantes da França e da Belgica o pezar que os barbarismos allemães causaram aos portuguezes.

O peor é que desta manifestação podem surgir pesados ataques á Allemanha, paiz com quem sustentamos as melhores relações, embora o nosso interesse, as nossas tradições, os nossos tratados e conveniencias de toda a ordem estejam, incondicionalmente, ao lado da Inglaterra.

E' por isso que o Ministerio dos Estrangeiros não concordará, sem duvida, com a projectada manifestação, que, repetimos, deveria ser imponentissima e symptomatica.

EXPERIENCIAS DE UM BALÃO CAPTIVO.

No vasto campo do hippodromo de Belém, appareceu, ha dias, um carro de engenharia conduzindo um grande rolo de arame, um balão de panno amarello, encerado, cerca de 100 saccos com areia e duas barquinhas.

Todos esses objectos foram recolhidos num *hangar*, onde se encontrava um pequeno aeroplano pintado de branco. Pouco depois, chegava uma força de engenharia, que se postou de guarda ao *hangar*. De manhã, foi o balão trazido para fóra. Foi depois collocado á bocca uma mangueira para a conducção do gaz.

Durante cerca de oito horas, esteve-se procedendo ao enchimento do balão, que tem um enorme bojo. A' noite, o balão estava quasi cheio, continuando ali a força.

Hoje, pelas 5 horas da manhã, continuou o enchimento, que terminou pouco depois das 6 horas, tendo recebido 345 metros cubicos de gaz. Retirada a mangueira, foi collocada uma das barquinhas e a respectiva valvula, tirando-se os saccos a pouco e pouco.

Entretanto, chegavam uma força de lanceiros a para policiar o local e ainda uma companhia de soldados aerosteiros com o sargento Pires e tenente Reymão. No recinto viam-se muitos officiaes de engenharia e de outros regimentos, afim de assistirem ás experiencias. A pouco e pouco, o balão foi-se elevando, levando na barquinha alguns saccos com areia. Feita a descida, entrou então para a barquinha um soldado, e o balão tornou a subir. Fizeram-se mais ascensões, que duraram até perto das 4 horas da tarde. Por vezes subiram alguns officiaes, dando as experiencias o melhor resultado, subindo por vezes á altura de 200 metros. Vasado o balão, foi novamente acondicionado devendo dar entrada amanhã no regimento de engenharia. Brevemente realizam-se novas experiencias. O soldado n. 21 ficou ferido na cabeça, por ter batido com ella numa argola.

PORTUGAL E O BRASIL

A commissão de subsistencias propôz ao governo varias providencias a adoptar em relação ao cambio do Brasil e ao estreitamento das nossas relações commerciaes com esse paiz, não só no que diz relação ao algodão, como a outros productos, devendo ser a Agencia Financial do Brasil a entidade encarregada de regularizar essas transacções.

OS AÇAMBARCADORES. — PROVIDENCIAS.

Foi submettido á apreciação do governo um projecto, tendente a evitar as especulações e açambarcamentos de cereaes, garantindo ao mesmo tempo não só o abastecimento do pão, como baratendo o seu consumo pelas classes pobres. E' fóra de duvida que vão ser tomadas rigorosas providencias contra a saida fraudulenta dos generos cuja exportação foi prohibida pelo governo.

OS COLLEGIOS ELEITORAES

Como dissemos, foi publicado, na folha official, o decreto annullando o que convocou os collegios eleitoraes para o dia 1 de novembro, sendo assim concebido:

"Attendendo a que persistem ainda os motivos de ordem internacional que aconselharam os partidos republicanos á patriotica suspensão de questões politicas e internas: hei por bem, de accordo com o conselho de ministros, declarar, sem prejuizo da resolução em que o governo está, si, logo que cessem esses motivos, mandar proceder á eleições geraes para a nova legislatura, que fica sem effeito o decreto n. 706, de 31 de julho ultimo, que convocou os collegios eleitoraes para o dia 1 de novembro proximo."

INTERESSES HESPANHOES

O ministro de Hespanha em Lisboa, fundando-se no art. 19 da convenção consular entre Portugal e aquelle paiz, de 21 de fevereiro de 1870, que, em caso de fallecimento de algum cidadão de uma das partes contratantes no territorio da outra, estabelece que as autoridades locaes devem avisar o funccionario consular residente no districto em que se der o fallecimento, solicitou do ministro dos Estrangeiros que ás autoridades competentes seja ordenado o cumprimento daquella disposição da referida convenção.

UMA MANIFESTAÇÃO ANTI-MILITARISTA

Appareceram ha dias, afixados nas paredes, uns cartazes brancos, escriptos a preto, da sociedade de instrucção militar, convocando os mancebos que têm de receber, por lei, a instrucção militar preparatoria.

Succede que, no dia immediato, muitos desses cartazes appareceram rasgados, outros apagadas as letras e em alguns uma grande cruz, com as palavras: "Abaixo a guerra!"

RECLAMAÇÕES CONGREGANISTAS

Em consequencia da guerra, o tribunal de Haya, que havia de julgar as reclamações congreganistas, só se reunirá depois da epoca marcada primitivamente para esse fim.

A CAMARA MUNICIPAL E AS FESTAS DE 5 DE OUTUBRO

Foi resolvido que no dia 5 de outubro sejam illuminados todos os edificios publicos da Camara Municipal e que a verba de cinco contos, destinados ás festas, seja distribuida pelos pobres de Lisboa.

PORTUGUEZES NA GUERRA

Dizem os jornaes de Lisboa que o sr. d. João de Almeida está servindo o exercito austriaco, batalhando contra os russos com d. Miguel de Bragança.

UM ROUBO IMPORTANTE NO MINISTERIO DA JUSTIÇA

Lemos no *Paiz*:

"Desde ha muito tempo que no Ministerio da Justiça desappareciam valles do Correio e do imposto fiscal representativos de importantes quantias, sendo este furto feito especialmente nas gavetas do sr. dr. Germano Martins, director geral daquelle Ministerio, por meio de chaves falsas, sendo tambem victima desse furto o dr. Sonza, 1º official da Repartição do Registro Civil, assim como desappareceu da secretaria do secretario do ministro, sr. Almeida Pinheiro, um cinzeiro de valor. Apezar de haver desconfianças de alguns dos serventes do Ministerio, não se póde apurar qualquer responsabilidade de factos.

Ha dias, porém, descobriu-se que esses serventes, que são Cesar Emilio Marques, Joaquim Antonio da Silva e Manoel Duarte, de ha muito falsificavam os recibos dos vencimentos da maior parte dos funccionarios daquelle Ministerio, os quaes iam descontar ao agiota Cunha, da rua da Prata, indo este depois descontal-os no Banco de Portugal.

Os ditos serventes eram incumbidos pelos funccionarios do Ministerio de irem receber ao Banco os seus vencimentos, mas faziam desapparecer os recibos verdadeiros, afim de que o agiota não tivesse conhecimento da falsificação dos recibos que tinha em seu poder, e para poderem entregar o dinheiro aos funccionarios, faziam novos recibos falsificados, relativos ao mez seguinte, que descontavam no agiota.

A policia informada do facto ordenou uma busca em casa do agiota onde encontrou para mais de 200 recibos, muitos delles falsos, não só de funccionarios do Ministerio da Justiça, como de outros ministerios.

Os serventes acham-se já suspensos e dois delles presos, e bem assim o agiota, andando a policia á procura do terceiro.

Foram tambem feitas buscas em casa dos ditos serventes."

A QUESTÃO CAMBIAL

O governo acaba de publicar um decreto creando a Junta Reguladora do Cambio que está merecendo a reprovação dos interessados e do commercio em geral.

A Associação Commercial do Porto expediu um extenso telegramma ao presidente do Conselho, mostrando o caminho errado por onde enveredou o governo, segundo pensa aquella collectividade.

A Associação Commercial do Porto cognominou o decreto do governo, a que nos vamos referindo, como "um expediente verdadeiramente inutil, uma instituição artificial que para nada servirá", etc.

A referida Associação indica ao governo o caminho por onde deveria ter seguido e como foi alvitrado pelo seu presidente, o sr. Antonio da Silva Cunha.

A Associação Commercial de Lisboa, na sua reunião de hontem, resolveu officiar a todas as camaras de commercio e a todos os correspondentes no estrangeiro, informando que em Portugal não está em vigor a moratoria, mas unicamente foi pelo governo decretada a prorogação das obrigações para as transacções em moeda estrangeira realizada antes da guerra.

O *Diario do Governo* publicou em supplemento um aviso declarando que se acha já constituida a Junta Reguladora dos Cambios, por consequencia todos aquelles que negociem em cambios são obrigados a enviar á mesma junta uma nota diaria das suas transacções.

IMPRENSA MONARCHICA

Vão reapparecer em breve o *Dia*, *Diario da Manhã* e *Jornal da Noite*.

TEMPLO CATHOLICO

E' conhecido que o governo hespanhol está em entendimento com o nosso ministro dos Estrangeiros, para a construcção, em Lisboa, de um templo para o exercicio catholico, dependente da legação daquelle paiz, em consequencia dos seus nacionaes o terem reclamado.

MANIFESTAÇÃO DA INGLATERRA A PORTUGAL

E' esperado amanhã no porto de Lisboa o cruzador inglez "Argonaut", que vem expressamente no Tejo saudar Portugal. O referido cruzador deve entrar a barra ás 12 horas, devendo fundear no quadro dos navios de guerra. O "Argonaut" salvará á torre de Belem e retribuirá a salva o navio chefe da divisão naval portugueza, devendo em seguida effectuar-se as visitas do estylo.

Como se comprehende, este acontecimento é revestido de alta significação politica que desnecessario será encarecer.

E' este o acontecimento do dia em Lisboa. Este navio apenas se demorará um dia no Tejo.

Sabemos que está sendo organizada uma importante manifestação de sympathia á Inglaterra, saindo da casa do dr. Bernardino Machado em direcção á legação ingleza e depois á casa do presidente da Camara Municipal.

A mensagem será redigida pelo sr. Theophilo Braga.

Do Porto:

27 de setembro.

A CARESTIA DA VIDA — AINDA OS ACONTECIMENTOS NO PORTO — A FALTA DE ASSUCAR — INTERVENÇÃO DA CAMARA MUNICIPAL.

Ao juizo de investigação criminal foram enviados os individuos que na noite de 18 do corrente, foram presos pela Guarda Republicana. Esses individuos são os seguintes:

Antonio Liborio, serralheiro; José da Silva Mendes, serviçal; Antonio de Oliveira Rocha, pintor; Manoel Moreira e Bernardo de Moraes, maritimos; David Gonçalves, serralheiro, e Domingos da Silva, moço de lavoura, accusados de desobediencia e assuada.

O ultimo assignou termo e os restantes recolheram á cadeia por não se afiançarem num conto de réis, como lhes foi arbitrado.

O ferro-viario Francisco de Almeida e o trabalhador João Jacintho, prestaram a fiança de 400.000 réis cada um, sob a accusação de apedrejarem a policia e apagar os candieiros da illuminação publica.

* * *

Continuam as reuniões perante as autoridades afim de se conseguir que sejam modificadas as razões que levaram o povo á revolta contra os açambarcadores. A verdade é que continua tudo na mesma, e não nos parece que seja possivel chegarmos a uma solução pratica.

— Os senhores commerciantes, devem vender os generos, embora com pequeno lucro e até prejuizo, diz o governo pela bocca do sr. ministro do Fomento.

— O governo, allegam os commerciantes, para poder impôr com autoridade esse principio, é necessario que dê o exemplo de sacrificio e da isenção, abolindo os direitos ou parte delles aos generos de primeira necessidade. O assucar, por exemplo, paga tantos direitos de entrada como elle custa ao importador, ou mais.

Eis a questão.

No emtanto a Camara Municipal approvou por unanimidade a seguinte moção:

"Considerando a difficuldade e relutancia que os commerciantes, especialmente armazenistas, têm evidenciado em baixar os preços de venda dos generos de maior necessidade de consumo;

Attenta a circumstancia de a salutar e opportuna doutrina dos decretos de 10 e 15 de agosto ultimo, e 4 do mesmo mez, dever ser posta em vigencia com otdo o rigor;

E considerando ainda que á manifesta boa vontade da autoridade administrativa em por meios suasorios conseguir dos vendedores o que mais convem ao povo consumidor, permittindo-lhes até frequentes reuniões periodicas para organizar tabellas de preços, não tem correspondido a desses commerciantes em facilitar o barateamento dos mesmos generos, deixando elles assim de ponderar devidamente a grave crise que se atravessa e que muito em especial incide fundo no viver das classes operarias;

Proponho que a Camara, pela instancia de se solucionar pratica e rapidamente o assumpto, reclame immediatamente do governo:

1º — O cumprimento perfeito do estatuido no citado decreto de 10 de agosto e respectiva ampliação de 15 do mesmo mez sobre o processo a seguir contra os meios fraudulentos de elevação de preços daquelles generos, rigorosamente documentados e cominação das respectivas penalidades;

2º — A absoluta prohibição de exportação para o estrangeiro, tanto por via terrestre, como maritima, de generos alimenticios, gados e combustiveis, preceituada no decreto de 4 de agosto ultimo, exportação que todas as informações affirmar estar diariamente realizando-se, especialmente pela fronteira, a despeito da sã doutrina desse decreto."

APPARECE UMA MALA PERDIDA, CONTENDO 30 CONTOS DE JOIAS

Em junho de 1912, o joalheiro Alfredo Pinto da Cunha perdeu uma mala de mão, contendo 30 contos de joias.

Seguiu-se um longo processo, onde o advogado deste joalheiro requereu o juizo uma sessão hypnotiva para os valores, facto a que se oppoz o ministerio publico, por falta de base legal.

Pois agora, por circumstancias fortuitas, foi descoberto que essa mala foi encontrada na rua do Costa Cabral, por um tal Antonio Pinheiro, da Maia.

Os brilhantes e outras pedras preciosas, vinham sendo vendidas a varios ourives, que encontraram um magnifico negocio para engrossarem os seus capitaes, o que certamente teria succedido si não fosse a intervenção da policia.

NEGOCIANTE ALLEMÃO DESAPPARECIDO

Desappareceu bruscamente o negociante allemão Albert Manchoster, socio da firma Manchester & C., desta cidade.

Este negociante deixou bastante compromettidos os socios e outras firmas com quem mantinha relações commerciaes.

GRANDE INCENDIO EM GAIA

Manifestou-se pavoroso incendio no predio onde estava installada uma fabrica de carapuças de palha para garrafas, pertencente a David Pereira Branquinho. Foi reduzido á cinzas.

Os armazens dos srs. Clode & Bakar seriam devorados pelas chammas, si não fosse o bello serviço dos bombeiros.

Os armazens da Companhia Agricola Commercial dos Vinhos do Porto, egualmente seriam devorados pelas chammas, si não fôra a presteza dos bombeiros e á abundancia d'agua.

Nestes armazens estavam 3.000 pipas de vinho fino.

INCENDIO EM BRAGA

Um violento incendio destruiu o predio habitado pelo lavrador Julio Pinto, caseiro da quinta de Moladas, pertencente a Antonio Carvalho Almeida.

Foi tudo reduzido a cinzas.

MANIFESTAÇÃO OBREIRA

Realizou-se esta manhã a sessão de homenagem ao desventurado ferrador Alfredo Pinto dos Santos, morto na occasião dos ultimos acontecimentos.

Foi organizado um cortejo, que se dirigiu á campa onde foi sepultado o infeliz operario.

Tudo dispersou na melhor ordem.

MALVADEZ PERSONIFICADA

Mão criminosa collocou, em Lousada, na linha-ferrea, dois grandes ferros nos *rails*, para se fazer descarrilar o comboio, o que succedeu.

Não houve desastres pessoaes.

Parece que o criminoso é um empregado ferro-viario de Penafiel á Lixa, ultimamente despedido do serviço.

A' ULTIMA HORA

Acabamos de ser informados que o coronel Mousinho de Albuquerque, governador civil, pediu e insta pela sua demissão ao governo.

PARC ROYAL

HOJE:

Saldos e Retalhos

Em todas as secções

Para a belleza da pelle e cabello só o uso dos preparados de **Mme. Selda Patocka**

Unico depositario

Parc Royal

O ULTIMO PASSEIO DE UM CAPITALISTA

O sr. Manoel José da Fonseca, capitalista, residente á rua Voluntarios da Patria n. 70, tinha por habito todas as noites, após o jantar, dar o seu passeio pela Avenida Beira-Mar.

Ante-hontem, terminada a refeição, tomou o sr. Fonseca do chapéo, partindo para o seu passeio habitual.

Demorando-se a regressar á casa, pessoas de sua familia, justamente alarmadas, sairam á sua procura.

Em todo o trecho da Avenida Beira-Mar, ao longo da enseada de Botafogo, não foi encontrado o capitalista.

Proximo a uma rampa ali existente, uma das pessoas olhando para o mar, divisou um vulto boiando.

Presumindo-se, então, que o sr. Fonseca, tendo se approximado do cáes, caisse no mar, foram tomadas as providencias necessarias para que o funebre achado fosse trazido para terra.

Ao chegar o corpo, foi confirmada a triste presumpção, pois o cadaver era do infeliz capitalista.

Hontem á tarde, teve logar o enterramento do sr. Manoel José da Fonseca.

As autoridades do 7º districto foram scientificadas do occorrido e sobre o facto abriram inquerito.

JARDIM ZOOLOGICO

Uma corrida pedestre na distancia de 8.000 metros

Realiza-se no proximo domingo, no Jardim Zoologico, um desafio em corrida pedestre, na distancia de 8.000 metros, entre o campeão argentino Salvador Gimenez e o campeão brasileiro José Esteves Garcia.

O Jardim Zoologico, cuja concorrencia é sempre numerosa, vae obter no domingo uma verdadeira enchente, pois os aficionados do sport pedestre ali comparecerão em grande numero.

O sensacional pareo será corrido entre 2 e 3 horas da tarde.

Será mantido o preço habitual de 1$, pela entrada no Jardim.

NA "EQUITATIVA"

Novo sorteio de apolices

A "Equitativa" realizou hontem á tarde, o 33º sorteio trimestral, em dinheiro, das suas apolices.

Esse acto foi presidido pelo sr. Mattos Costa, auxiliado pelos demais representantes de imprensa.

Entraram na urna 6.650 espheras, correspondentes a egual numero de apolices sorteaveis.

Foram premiadas com 5:000$ cada uma, as seguintes apolices:

42.193, dr. Henrique A. de A. Milet, Recife; 42.915, Vicente Ferrer de Araujo Lima, Lavras, Ceará; 54.140, Domingos T. de Freitas, Palmyra, Paraná; 17.793, A. Paiva e Mello, Manáos; 93.584, Constantino Hanesh, Nictheroy; 84.431, Arthur Hoeschl, Blumenau, Santa Catharina; 89.325, João Zacarias de Amorim, Viçosa, Alagoas; 86.922, Henock Herzaide de Guimarães, Parahyba, Piauhy; 89.383, Oscar Luz, S. Salvador, Bahia; 93.701, Evaristo Cunha, Pindamonhangaba, São Paulo; 85.155, Leandro Antonio da Silva, Bello Horizonte; 87.270, Geraldino José das Mercês, Claudio, Minas; 93.717, Antonio Martins Villela, Poços de Caldas; 52.705, Roberto de S. Veiga, Capital Federal; 87.502, Estanisláu Joaquim Teixeira; 50.113, dr. Francisco Ilhering e 85.551, Manoel Pedro Gonçalves.

Terminado o sorteio, a directoria offereceu doces finos e champagne aos seus convidados.

O conde de Affonso Celso brindou os auxiliares da "Equitativa" e a imprensa, agradecendo um dos nossos collegas.

"UNIÃO DOS PROPRIETARIOS"

A inauguração da sua nova séde

A Companhia de Seguros Terrestres União dos Proprietarios realizou hontem, com solennidade, a inauguração do edificio que para séde social mandou construir á rua da Quitanda n. 87.

Presentes muitos accionistas, convidados e familias, o sr. Antonio Moreira da Costa, director da Companhia, declarou inaugurada a nova séde da Companhia e concedeu a palavra ao dr. José Ribeiro Junior, que fez o historico da Companhia desde a sua fundação em 1894, salientando o seu desenvolvimento e os auxilios pagos, que se elevam a centenas de contos, pondo em destaque os serviços da sua directoria. As suas ultimas palavras foram de louvor para a imprensa, que saudou em phrases muito delicadas.

Agradeceu o nosso companheiro Souza Laurindo.

A directoria offereceu depois profuso *lunch* aos seus convidados, fornecido pela Casa Paschoal, sendo levantados diversos brindes á directoria, conselho fiscal e funccionarios.

O novo edificio constituido de pavimento terreo e de dois andares é de construcção solida e elegante, obedecendo ao plano e direcção do constructor Luiz da Costa Souza.

A Companhia vae funccionar no 1º andar, onde foi preparada a sua installação com modestia, conforto e segurança.

A direcção desta prospera Companhia está confiada aos srs. Antonio Moreira da Costa, Daniel Ferreira dos Santos e Sebastião José de Oliveira.

Conselho fiscal: Manoel Joaquim Cerqueira, José da Silva Figueiredo e Gianlorenzo Schettino.

MOVIMENTO OPERARIO

Associação de Marinheiros e remadores

Esta associação reune-se hoje, ás 7 horas da tarde, em assembléa geral ordinaria, para eleição da nova directoria e leitura do parecer da commissão de contas e mais assumptos que interessam a classe.

Pede-se o comparecimento dos socios.

AGGRESSÃO

No dia 13 do corrente, Augusto Eugenio Domingos, tendo o pulso contundido e varias escoriações pelo corpo, foi á delegacia do 13º districto e declarou ás autoridades, que havia sido aggredido por Manoel Pereira da Silva, empregado na Santa Casa, e Antonio Pereira, da Imprensa Nacional, que em seguida se evadiram.

Tomadas por termo as declarações do queixoso, que fôra então soccorrido pela Assistencia, foi aberto inquerito.

Hontem conseguiu a policia encontrar os aggressores indicados, sendo elles levados á delegacia, afim de prestarem os seus depoimentos.

AS CORREIÇÕES NO FORO

Na quarta-feira ultima, terminaram os trabalhos de correição na 2ª vara criminal, procedidos pelo dr. Carvalho e Mello, juiz da 5ª vara civel, auxiliado pelo promotor publico dr. Galdino Siqueira.

A correição foi effectuada em 777 processos, sendo encontrado tudo em boa ordem, motivo por que foi elogiado em officio o respectivo escrivão Domingos Iorio.

"O ACADEMICO"

Este sympathico collega, orgão de interesses academicos, circulou hontem com mais um esplendido numero. A sua collaboração variada occupa-se de assumptos da actualidade.

A GUERRA

Os francezes reoccuparam Altkirch e Mulhouse após sangrento combate

LONDRES, 15 (Havas) — Os jornaes publicam telegrammas da Basiléa noticiando que as tropas francezas reoccuparam as cidades de Altkirch e Mulhouse, na Alsacia.

Segundo esses despachos foi de tal maneira violento o combate que então se travou, que os allemães necessitaram de 150 automoveis para transportar os feridos.

Prisioneiros prussianos que voltam ás fileiras

Copenhague, 15 (*Americana*) — Telegrammas de Berlim informam que os soldados allemães feitos prisioneiros pelos belgas e que se achavam em Antuerpia, foram libertados no dia da occupação dessa praça, sendo enviados para as fileiras combatentes.

Noticia-se em Berlim que os allemães progrediram no Aisne

NEW-YORK, 15 (Americana) — Um radiogramma de Berlim informa que os allemães progrediram em diversos pontos da região do Aisne.

Os exercitos commandados pelo general Heeringen e que operam na Alsacia, tiveram ordem de marchar sobre Belfort.

Essas tropas levam canhões do sitio semelhantes aos usados contra as fortalezas da Belgica.

Accrescenta esse radiogramma que parte das forças que occuparam Antuerpia seguem em direcção de Dunkerque, levando um poderoso parque de artilharia.

As operações na Galicia

Roma, 15 (*Americana*) — As operações na Galicia, segundo telegrammas aqui recebidos, não soffreram alterações.

Noticia-se apenas que os russos soffreram um serio revez nas immediações de Przemysl, sendo essa informação de origem austriaca.

O cerco de Varsovia

COPENHAGUE, 15 (Americana) — Despachos procedentes de Berlim, informam que os russos foram batidos no combate do rio Vistula, na parte que atravessa a Polonia, e que Varsovia está sitiada, não podendo resistir por muito tempo aos effeitos da poderosa artilharia de sitio allemã.

A occupação de Varsovia, accrescentam esses despachos, é considerada de grande importancia pelo estado-maior allemão pois além de ser a capital da Polonia, é um excellente ponto estrategico.

O bombardeio de Reims

Londres, 15 (*Americana*) — Telegrapham de Paris dizendo que os allemães continuam a bombardear Reims, cuja guarnição resiste heroicamente aos ataques do inimigo.

Os austriacos foram derrotados nas cercanias de Sarajevo

NEW-YORK, 15 (Americana) — A imprensa desta capital publica telegrammas, annunciando uma derrota infligida pelos servios e montenegrinos aos austriacos, nas cercanias de Sarajevo, tendo estes perdido no combate 15.000 homens, além de grande numero de canhões e outros petrechos bellicos.

A Turquia recua por falta de dinheiro

Constantinopla, 15 — A Turquia fez saber á Allemanha que se via forçada a desmobilizar o seu exercito por falta de dinheiro para o manter.— (*Havas*).

DE NICTHEROY

Diversas noticias

Foram concedidos 30 dias de licença para tratamento de saude, á professora publica d. Estevina Sodré.

— Foi concedida dispensa do lapso de tempo, ao sr. Adelino Amancio de Aquino, nomeado escrivão da collectoria de Padua, para prestar fiança e assumir o cargo.

— Foi designado o dia 17 do corrente, para serem inspeccionados na Inspectoria de Hygiene, os professores Antonio Vieira da Rocha e Antonio Soares Maciel.

— Pelo presidente do Estado, foram approvados os actos, pelos quaes as escolas subvencionadas, vagas, de Itaocaem S. Gonçalo, passa a funccionar em Retiro, no municipio de Maricá e a de S. João, em Itaperuna, passa a funccionar em Boa Vista, no municipio de Parahyba do Sul.

— Foi exonerado, a pedido, o sr. Americo de Menezes Frões, do cargo de inspector da Limpeza Publica, de Nictheroy, sendo nomeado para o cargo inspector da Illuminação Publica.

— Não tendo comparecido os réus, não proseguiu hontem, no juizo de direito de Nictheroy, o summario de culpa do processo a que respondem Manoel Machado de Barros e Orlando Barbosa de Barros, como autores do incendio que destruiu o predio da rua da Conceição n. 22, onde eram estabelecidos.

— Será iniciado hoje, no juizo de direito de Nictheroy, o summario de culpa do processo instaurado contra Pacifico Rodrigues Garcia, incurso nas penas do art. 304, do Codigo Penal.

ABUSOS QUE PRECISAM SER REMEDIADOS

Escrevem-nos:

"A laboriosa classe dos catraeiros, sr. redactor, vem implorar a v. s. para que, por meio de vosso conceituado jornal, chameis a attenção do capitão do porto para que seja tomada qualquer providencia sobre os abusos que se passam no Retiro Saudoso, e que acarretam os maiores prejuizos para os mesmos.

Estes infelizes, que pagam seus direitos á Capitania do Porto, vêem-se na emergencia de não ganharem mais um vintem para satisfazer seus compromissos, porque, na ilha da Sapucaia, existe um trabalhador que, além do ordenado que recebe da Prefeitura, é proprietario de uma lancha a gazolina, com a qual nos tira todo o serviço, sem ter, siquer, ao menos, a sua carteira de motorista, o que acarreta algum prejuizo para os cofres publicos, e assim sendo, chamamos a attenção do superintendente geral da limpeza publica, porque s. s., com certeza, ignora que um de seus subordinados abandona por completo o serviço a seu cargo, para andar fazendo fretes, a troco de cerveja e vinho fino, fazendo com que os pobres catraeiros, que pagam seus direitos, não ganhem nem para comer."

PEDIDO JUSTO

Os moradores da travessa Carvalho Alvim pedem-nos chamemos a attenção da Inspectoria de Illuminação para que sejam collocados alguns postes electricos na referida travessa, pois que o transito por ali é muito perigoso, á noite, devido á escuridão em que vive mergulhada.

Aqui fica o pedido, com vistas a quem de direito.

TERRA & MAR

Brigada Policial

Serviço para hoje:

Superior de dia, capitão Cardeal.

Official de dia á Brigada, capitão Machado Filho.

Medicos: de dia ao hospital, tenente dr. Abreu; de promptidão, tenente dr. Mirabeau, e interno de dia, alferes honorario Moreira.

Dia á pharmacia, alferes pharmaceutico Mallet e pratico Camerino.

Ronda de visita, alferes Meira Lima.

Musica de promptidão no quartel do corpo, a do 3º batalhão.

Parada, a banda de corneteiros e tambores do 4º batalhão.

Guarnição das metralhadoras, o 1º batalhão.

Ajudante de parada, o do 4º batalhão.

Guardas: da Caixa de Amortização, alferes Affonso; da Caixa de Conversão, alferes Mello Moraes; do Thesouro, alferes Coimbra, e da Casa da Moeda, alferes Joaquim dos Santos.

Estado-maior nos corpos: no 1º batalhão, capitão Horacio; no 2º, capitão Telles; no 3º, capitão Cecilio; no 4º, tenente Lucena; no 5º, alferes Carvalho; na cavallaria, capitão Garcia, e no corpo de serviços auxiliares, alferes João dos Santos.

Coadjuvante no regimento de cavallaria, alferes Pessoa de Mello.

Uniforme, com polainas pretas.

Sociaes

DATAS INTIMAS

Faz annos hoje a gentil senhorita Zelina Vianna.

*

Passa hoje o anniversario natalicio de d. Rosina Lopes de Mendonça, viuva do capitão de mar e guerra Paulo Lopes de Mendonça.

*

Completa hoje mais um anniversario natalicio o tenente-coronel honorario do exercito João Baptista Carrilho, veterano da guerra do Paraguay.

*

Conta hoje mais um anniversario natalicio o sr. Tancredo Braga, funccionario da Directoria Geral dos Correios.

*

Festeja hoje o seu anniversario natalicio o sr. Manoel Calazans de Moraes, socio da Papelaria Sul-Americana.

*

Vê passar hoje o seu natalicio a gentil senhorita Aurora Pinheiro Leite, filha do capitão Alberto Barbosa Leite, funccionario da E. F. Central.

*

Receberá hoje muitos cumprimentos, por motivo de seu anniversario natalicio, o capitão do Exercito Eustachio de Lima Barros.

*

Faz annos amanhã o sr. Antonio Cavalcanti Accioly Carneiro.

*

Passa hoje o anniversario da gentil senhorita Carmelia Sarube, um dos ornamentos da nossa sociedade. A's suas amigas e pessoas de sua amizade, mlle Carmelia offerece uma soirée, que promette ser encantadora.

*

Faz annos hoje d. Vicentina Brandão, esposa do sr. Manoel Coelho Brandão, auxiliar da casa Hime & C., desta praça.

*

Corina, a galante filha do capitão Carlos de Oliveira Bastos e sobrinha do tenente-coronel Eurico de Oliveira Bastos, porteiro do Grande Estado-Maior do Exercito, offerece hoje á suas amiguinhas uma festa, em regosijo a seu anniversario natalicio.

*

Mais um anniversario completa hoje a sra. Sandra Vasques, esposa do applaudido tenor José Vasques.

A' noite, na residencia da anniversariante, haverá recepção e concerto.

*

Faz annos hoje o joven Hernani N. Barreto, filho do sr. Ramiro N. Barreto, funccionario da E. F. Central do Brasil.

*

Faz annos hoje a galante menina Maria Adelia, graciosa filhinha do commendador Oliveira Guimarães e de d. Rosa Guimarães.

*

Faz annos hoje o dr. Nivaldo Marcondes Paraná, advogado do nosso fôro.

* * *

ARTES

Domingo 18, ás 2 horas da tarde, no *Jornal do Commercio*, terá logar uma sympathica festa de arte promovida por um grande numero de demoiselles da nossa melhor sociedade, alumnas do professor Carlos Reis.

Esta solennidade, com o fim de serem entregues os premios ás vencedoras da ultima exposição realizada, será presidida pelo barão Ramiz Galvão.

Falará o dr. Leoncio Corrêa que dissertará sobre a "Arte no Brasil", havendo um concerto em que tomarão parte varias alumnas do Conservatorio de Musica.

Abrilhantará o acto, tocando no saguão do *Jornal do Commercio*, uma banda de musica da Força Policial, cedida gentilmente gelo general Pessoa.

* * *

ALMOÇO

Festejando o seu anniversario natalicio, o nosso companheiro nas officinas de linotypo desta folha, Francisco Melhado, offerecerá hoje a seus amigos e collegas um lauto almoço na pittoresca ilha de Paquetá.

Querido como é, o Melhado não chegará para os abraços.

* * *

BAPTISADOS

Domingo ultimo foi levada á pia baptismal, na egreja de N. S. da Penha, a innocente Jandyra, filha do sr. Arthur Limeira e d. Albertina de Jesus Limeira, e sobrinha do capitão Alfredo Gomes de Jesus, da Brigada Policial, que, com sua irmã, senhorita Elvira de Jesus, serviram de padrinhos.

Após o acto religioso foi servido um lauto banquete na popular barraca do "Macaco", no arraial, seguindo-se animadas dansas ao som de uma banda de musica militar.

Entre as senhoras e senhoritas presentes á agradavel festa, notavam-se as seguintes: Paulina de Oliveira, Elydia Moreira; Constancia Leite, Julia de Amorim, Etelvina Martins Lopes, Izaura da Silva, Margarida de Oliveira, Dorcelina Santa Barbara, Marietta Lima de Jesus, Porcina Luiza de Jesus, Leonor e Judith Moreira, Cecilia Leite, Antonia de Amorim, Vitalina de Oliveira e Dorcelina Santa Barbara.

* * *

CASAMENTOS

Realizou-se ante-hontem, o enlace matrimonial do sr. Antonio Caetano de Oliveira, estimado funccionario da E. F. C. do Brasil, com mlle. Elzira de Oliveira, filha da viuva Idalina Umbelina de Oliveira. O acto civil teve logar na 7ª pretoria, no Engenho de Dentro. Serviram de padrinhos, por parte do noivo, os cirurgiões dentistas Alberto Tornaghi e Claudio Castanheira e por parte da noiva o sr. Duceu Caetano de Oliveira e d. Julieta Tornaghi. A' residencia da exma. viuva Idalina de Oliveira, á rua Leopoldina n. 56, Piedade, affluiram parentes e amigos que foram levar ao joven par, os seus votos de felicidades.

A's 7 horas foi servido aos presentes, lauto jantar e á noite houve animada "soirée". Dentre os presentes conseguimos notar:

Senhoritas: Alice de Almeida, Eugenia Soares, Luiza de Oliveira, Ritoca, Floriza e Dolores Prado, Zulcica do Amaral, Belmira do Rego e Hilda, Raposo, mmes. Julieta Tornaghi, Affonso Tornaghi, Clotilla Tornaghi Cioffi, Dagmar Silva Cintrão, Candida Prado, Julia Lima, Christina Vieira dos Santos, Raymunda Sampaio e Alzira Moreira de Oliveira; srs.: Luiz Caetano de Oliveira, Evangelino, Eugenio e João de Oliveira, Victorio Alvaro e Affonso Tornaghi, Joaquim Caetano de Oliveira, Joaquim Jayme Prado, José da Silva Cintrão, Mario de Oliveira Bueno, João Baptista, Elkim Frões Armando da Silveira, Job Tavares e Alfredo Vianna.

* * *

CONFERENCIAS

Domingo proximo, na séde da Federação Espirita do Estado do Rio, á rua Coronel Gomes Machado n. 140, em Nictheroy, realizarão, ás 7 1/2 da noite, conferencias doutrinarias os propagandistas dr. Vianna de Carvalho e capitão Ignacio Bittencourt.

A entrada é inteiramente franca ao publico.

* * *

MANIFESTAÇÕES

No dia 10 do corrente, o dr. Fernando Pires Ferreira, delegado do 23º districto policial completou mais um anno de existencia.

Os seus jurisdiccionados, na maior parte negociantes, conjuntamente com os auxiliares da delegacia e amigos do anniversariante, fizeram-lhe significativa manifestação, tendo á frente a excellente banda de musica da Escola Quinze de Novembro, gentilmente cedida pela sua directoria.

Ao manifestado foram offertados um lindo estojo para escriptorio, uma caneta de ouro e uma linda garra, trabalho de Bordallo Pinheiro e dadiva da menina Elvira Maltez.

Orou, em nome do commercio, ali representado por uma commissão composta dos srs. João Evangelista de Lima, José de Souza Coelho, Manoel Pereira Barcellos, Agostinho B. Gonçalves, João Couto, Manoel Machado, Manoel S. de Pinho e Francisco dos Santos, o tenente-coronel A. A. Pinto Machado.

Seguiram-se-lhe com a palavra outros oradores.

* * *

PIC-NIC

Organizado pelos srs. Angelo Bernacchi, Daniel Ribeiro e Abilio Martins, do "Grupo dos Fidalgos, terá logar no dia 25 do corrente, um alegre e interessante convescote, na encantadora ilha do Catalão.

Os promotores dessa festa estão deveras enthusiasmados, esperando-se que ella seja concorridissima.

O embarque para a ilha do Catalão será ás 8 horas da manhã, no cáes Pharoux.

Haverá um concurso de belleza.

* * *

MISSAS

As familias Navarro de Andrade, Bogéa e Atahyde, mandam celebrar hoje, ás 9 1/2 horas, na matriz da Gloria (largo do Machado), uma missa em acção de graças pelo feliz regresso de seus parentes e amigos, familias Vieira Souto e Soares do Lago.

* * *

FALLECIMENTOS

Falleceu hontem, nesta capital, em Villa Isabel, com a vançada edade de 82 annos, d. Rosa Ferreira da Silva Pinto, filha do fallecido capitão Antonio Ferreira da Silva Pinto, que residiu muitos annos em Maricá.

*

No cemiterio de S. João Baptista sepultou-se hontem o sr. Manoel José da Fonseca, de 67 annos de edade, casado, capitalista, cujo fallecimento se deu á rua Voluntarios da Patria, 70.

*

O enterro de d. Athanazia M. Santos, solteira, de 70 annos de edade, effectuou-se hontem, no cemiterio de S. Francisco Xavier.

*

Falleceu á rua Teixeira Junior 33 e foi sepultado hontem, no cemiterio de São Francisco Xavier o sr. Manoel Henrique Figueira, viuvo, de 57 annos de edade.

*

Foi inhumado hontem, no carneiro 22-A, do cemiterio de S. João Baptista, o dr. Eduardo Callado, ministro plenipotenciario aposentado, tendo saido o cortejo funebre da rua Voluntarios da Patria, 375.

*

Da rua de S. Francisco Xavier 927, saiu hontem, para o cemiterio do mesmo nome, o feretro do sr. Thomaz Portocarrero Velloso, solteiro, de 25 annos.

UM NOVO JORNAL

Está marcado para os meados do mez proximo entrante o apparecimento de um novo jornal.

Entre outros, farão parte da sua redacção os srs. Elyseu Cesar, Raul Pederneiras, Oscar de Carvalho, Ivo Arruda, Olegario Mariano, Januario Parente, Brenno Arruda, Luiz Peixoto e Carlos Pontes.

O dr. Lauro Müller, presidente da Sociedade Nacional de Agricultura, recebeu o seguinte telegramma:

"Quinta exposição Bagé inaugurada hoje brilhantismo; mais de dois terços productos são nacionaes, todos de excellente qualidade; productos apresentam sensiveis melhoramentos á anteriores exposições. Bovinos e equinos representação excepcional de animaes de verdadeiro valor eguaes aos melhores animaes Uruguay. Dr. Assis Brasil fez discurso official causando funda impressão suas opiniões fraternidade rural. Centenas de pessoas vindas diversas localidades e desta cidade visitaram o recinto, havendo grande agglomeração de povo. Para época de crise foi um successo. Saudações cordiaes — *Anselmo Garrastazú*, presidente da Sociedade Rural de Bagé."

A ASSOCIAÇÃO DOS SUB-OFFICIAES DA ARMADA REALIZA O SEU 4º SORTEIO

A Associação Beneficente do Corpo de Sub-Officiaes da Armada acaba de realizar uma festa significativa e agradavel.

A's 2 horas da tarde, sob a presidencia do sr. Fernando Marques Filho, inaugurou o retrato do sr. almirante Alexandrino de Alencar, em homenagem ao seu anniversario natalicio e em attenção aos serviços prestados á Associação e á classe.

O retrato que estava coberto por duas bandeiras brasileiras, foi descerrado pelas meninas Maria Xavier Alves e Julieta de Souza Campos e saudado com muitos applausos.

Nessa occasião falou o sr. Luiz Freire em nome dos amanuenses do exercito, seguindo-se com a palavra outros oradores, todos associando-se ás homenagens prestadas ao actual ministro da Marinha.

A segunda parte da solennidade constou de um sorteio para a entrega de um predio, no valor de quatro contos e quinhentos mil réis, a um socio. Para presidir este acto, foi convidado o nosso companheiro João de Souza Laurindo, que completo a mesa com os srs. Candido de Oliveira, Francisco Costa e Joaquim Diogenes.

Separadas 176 espheras de socios quites, entre 312 existentes, realizou-se o sorteio com a maior regularidade, sendo contemplado o socio, sr. Antonio de Mattos, matricula n. 129, artifice carpinteiro de 2ª classe, embarcado no "S. Paulo". A esphera foi retirada pelo menino João Xavier Alves, filho do sr. Aniceto Alves.

Recebido com applausos o resultado do sorteio, seguiram-se com a palavra os srs. Pedro Herculano da Silva, da Associação Nacional dos Artistas Brasileiros; Augusto de Azevedo Santos, do Circulo dos Operarios da União, e Joaquim Diogenes da Caixa Beneficente dos Amanuenses do Exercito, todos apresentando saudações e votos pelo progresso social.

O sr. Fernando Marques saudou a imprensa e agradeceu os serviços por ella prestados á causa social, agradecendo, em nome desta folha o nosso representante, que saudou a Associação pelo seu constante progresso.

Terminada a solennidade, a directoria offereceu aos seus convidados e socios uma profusa mesa de doces e de bebidas finas, trocando-se diversos brindes.

A Associação Beneficente do Corpo dos Sub-Officiaes da Armada, fundada em 20 de dezembro de 1907 e que tantos serviços presta aos socios, por intermedio das suas caixas predial, de emprestimos e de previdencia domestica, tem o seu patrimonio elevado a 25:091$041.

Desde a sua fundação até hoje, realizou quatro sorteios, contemplando diversos socios com predios no valor de quatro contos e quinhentos mil réis cada um, o que attesta o seu grande desenvolvimento.

O sorteio hontem realizado produziu grande enthusiasmo entre os socios, que constatam assim a criteriosa direcção que vae imprimindo á Associação a directoria presidida pelo sr. Fernando Marques.

UM PEDIDO PARA TRATAMENTO DE SAUDE QUE DEGENERA EM... DISPENSA DO CARGO!

O dr. Julio Thiers Perissé foi nomeado cirurgião-dentista do Sanatorio Naval de Friburgo, onde exerceu o cargo, gratuitamente, desde a fundação, e por espaço de quasi cinco annos, utilisando-se de material e ferramenta seus.

Infelizmente, tendo adoecido, viu-se na contingencia de pedir uma licença de tres mezes para tratamento da saude. Como essa licença não fosse sufficiente, requereu o sr. Perissé mais seis mezes ao ministro da Marinha, sendo o despacho... a dispensa dos seus serviços!

E' possivel que o almirante Alexandrino não esteja a par de tudo que se passa nos seus dominios, por isso chamamos a sua attenção para este caso, que nos parece deveras injusto.

Escandalo na Bahia

Bahia, 15 — (*Americana*) — O juiz da segunda circumscripção criminal mandou intimar o sr. Julio Brandão, intendente municipal, para apresentar, dentro do prazo de quinze dias, a defesa escripta do processo a que responde por crime de peculato.

GRANDE FESTIVAL

Como fôra annunciado, realizou-se ante-hontem, no salão nobre do *Jornal do Commercio*, o festival organizado pelo dr. Arruda Beltrão, em beneficio das obras pias da matriz do Engenho Velho.

O desempenho do programma, variado e escolhido, foi magnifico por parte de todos que nelle figuravam, salientando-se a "Schola cantorum Santa Cecilia", dirigida pelo padre Alpheu, e as alumnas do Instituto Beltrão, que tomaram parte na conferencia feita por Eustorgio Wanderley, cantando e recitando monologos infantis, emquanto os caricaturistas d' *O Tico-Tico* desenhavam typos conhecidos da petisada.

A festa, que deixou a mais agradavel impressão, teve uma concorrencia numerosa e escolhida, que enchia completamente o vasto salão do *Jornal do Commercio*.

UM CASO QUE MERECE SYNDICANCIA

Sobre um communicado que demos hontem, com este titulo, o guarda civil n. 802, Henrique de Oliveira Freitas, da Inspectoria de Vehiculos, esteve nesta redacção para rectifical-o.

O 802, a quem se refere a communicação que publicámos, declarou-nos que o seu procedimento, no posto da avenida Marechal Floriano, esquina da avenida Passos, é apenas o de um homem que cumpre os seus deveres. E quem julgal-o na exorbitancia desses deveres poderá levar uma queixa á Policia Central, onde elle a qualquer tempo provará a lisura do que faz no desempenho do seu cargo.

A INAUGURAÇÃO DA E. F. ITAPURA A CORUMBA'

Aquidauna, 15 (*Do nosso enviado especial*) — O dr. Carlos Euler recebeu um telegramma do ministro da Viação, communicando a mudança do nome da estação de Jacaré para Joaquim Murtinho.

O coronel Yango de Castro, chefe politico local, offereceu hontem, em sua residencia, um grande baile á comitiva que acompanha o dr. Euler.

Foi exonerado, por abandono de emprego, Francisco Teixeira da Costa, do logar de 3º official da Secretaria de Estado dos Negocios da Viação e Obras Publicas.

UM PEDIDO JUSTO AO INSPECTOR DA 9ª REGIÃO MILITAR

Um pedido justo endereçamos ao general Souza Aguiar, em nome de innumeras familias, residentes no popularissimo bairro de S. Christovão. Trata-se do seguinte: foi supprimida a banda de musica que usualmente tocava no bello campo de S. Christovão, principal attractivo e diversão dos moradores daquelle bairro. O pedido que se dirige agora ao general Souza Aguiar, é para que uma banda marcial volte a accupar, nos domingos, de tarde, o magnifico coreta daquelle esplendido campo. Será possivel obter deferimento para este pedido?

THEATROS

THEATRO APOLLO

Primeira representação da revista "D'Alto a baixo"

A companhia Ruas, que fez um grande successo com a revista *De Capote e Lenço*, dá hoje a primeira representação de outra revista, que tambem fez grande barulho, em Portugal, a *D'Alto a baixo*, original dos escriptores Chagas Roquette e André Brun, com musica dos maestros Felippe Duarte e Carlos Calderon. Os compadres da peça estão confiados aos applaudidos artistas Nascimento Fernandes e Arthur Rodrigues, e isso já é uma garantia de successo para a peça. Esta tem 2 actos e 8 quadros, alguns bastante interessantes, e sobretudo engraçadissimos.

* * *

"ATRAS D'ELLAS"

A fantasia que hoje subirá á scena, no S. José, é original de Pedro Cabral, autor de varios trabalhos outros, que o publico carioca já tem applaudido sem reservas. A musica é do maestro Luz Junior, incontestavelmente triumphador no genero ligeiro. O desempenho, nos principaes papeis, está confiado a Alfredo Silva, Cinira Polonio, Laura Godinho, Asdrubal, Antonietta, Luiza Caldas, Belmira, Torres, etc. O guarda-roupa e os scenarios são absolutamente novos. *Atrás d'Ellas* tem vinte e quatro numeros de musicas e tres apotheoses.

* * *

NO POLYTHEAMA

Realiza-se amanhã no Polytheama, ás 8 1/2 horas da noite, um grande festival, revertendo 20 % em favor do jornalista Serpa Junior.

Esse festival consta de um variadissimo espectaculo pela companhia Eduardo Pereira, que actualmente trabalha no Carlos Gomes, e, de um "match" de "box", entre os jogadores Jack Murray versus Frank Kelley, em 20 "rounds".

Servirá de juiz, o sr. James Stewart.

ESPECTACULOS DE HOJE

THEATRO RECREIO — Annuncia-se para hoje a ultima representação da encantadora comedia em quatro actos — "A garota". Collete (a garota), é interpretada pela graciosa actriz Aurea Abranches.

* * *

THEATRO S. PEDRO — Continúa no cartaz o hilariante *vaudeville* "Rato azul", que tem graça ás pilhas. Christiano de Souza, Augusto Santos, Carlos Abreu e Martins Veiga desempenham a primor os seus papeis. Adelina Nobre faz a protagonista. Hoje, repete-se. Enchente certa.

* * *

THEATRO REPUBLICA — Na revista "A ferro e fogo", que com grande successo se exhibe no theatro Republica, foi agora incluida uma nova scena, que, começando a ser exhibida nos espectaculos de hoje, vae tornar ainda muito maiores as enchentes que tem tido aquelle grande theatro. A nova scena é feita a proposito da intervenção de Portugal na guerra européa, sendo o legendario paiz apresentado de maneira brilhante, cantando toda a companhia Miranda, á sua entrada, a "Portugueza", o que deve ser enthusiastico.

* * *

THEATRO CARLOS GOMES — A grande companhia israelita, dirigida pelo sr. H. Starr, da qual fazem parte os distinctos artistas Sara Slvin e Henrique Jalcovsky, representará, pela primeira vez no Rio de Janeiro, o melodrama em quatro actos "Das Pintale Iüd (o emblema de Israel).

* * *

PELOS CINEMAS

PARISIENSE — Um magnifico programma offerece o elegante e procurado cinema aos seus numerosos "habitués". Além da fita sensacional e esplendida — "A vertigem", exhibem-se os "films" de arte: "As aventuras do tenente Daring", drama policial de sensação, e "O parque Monceau", natural.

* * *

PATHÉ' — Soberbo programma apresenta a magnifica casa de diversões á sociedade carioca. Consta elle do delicioso "film" "Os miseraveis", extraido da immortal obra de Victor Hugo. Peça emocionante e instructiva, "Os miseraveis" é uma das ultimas victorias da arte cinematographica.

* * *

CINE PALAIS — Sumptuoso e attrahente programma é o de hoje do procurado e esplendido cinema. Como reportagem sensacional e de toda a actualidade, apresenta o Cine "A conflagração européa", ultima série, além do "film" emocionante "O film revelador", em quatro soberbas partes.

* * *

ODEON — Dois "films" magnificos offerece hoje o elegante e "chic" cinema aos seus "habitués", que são a elite carioca, como programma: "O calvario de rainha", emocionantissimo drama, em tres admiraveis partes, e a finissima comedia de Max Linder — "Max a bordo".

* * *

AVENIDA — Sensacional e sumptuoso programma, com os magnificos e maravilhosos "films": "A arte de ser avô", drama sentimental, de profundo valor, em duas partes, coloridas; "Pathé-Jornal", ultimo numero, com reportagens de actualidade; a fina comedia "Bigodinho paga o pato" e a comedia sentimental "O collar de perolas".

* * *

IDEAL — Encantadora e attraentissima collecção de "films" deliciosos fórma o programma deste magnifico cinema. Além das fitas surprehendentes: "A arte de ser avô", em duas partes; "O fio de perolas", drama impressionante: "O calvario de rainha"; a esplendida comedia "Max a bordo" e, na "matinée", como extra, "Bigodinho é quem paga o pato" e "Pathé-Jornal", ultimo numero.

* * *

PARIS — Grande e emocionante programma o do querido cinema, composto dos surprehendentes e admiraveis "films" de arte: "O film revelador", em quatro magnificas partes; "O ultimo boletim da Guerra", com os recentes successos da conflagração européa; e, na "matinée", como extra, "Amor de piloto", drama maritimo.

* * *

IRIS — Attraente e encantadora collecção de "films" apresenta o popular e elegante cinema da rua da Carioca: "O boletim da guerra", com os ultimos successos da actual conflagração na Europa, e "O film revelador", magnifica producção de arte da fabrica Pasquali, em quatro arrebatadoras partes.

* * *

DIVERSAS

"CASAMENTOS A GRANEL" — O applaudido actor João Barbosa, professor da Escola Dramatica e ensaiador da companhia João Caetano, realiza a 22 do corrente, no theatro Carlos Gomes, a sua festa artistica, que promette ser brilhante.

João Barbosa fará uma conferencia literaria, sob o thema "Terra Gaúcha". Em seguida será exhibida a comedia de Da Veiga Cabral, "Casamentos a granel".

E' uma espirituosa peça em tres actos em que os costumes nacionaes são caricaturados com fina ironia e irreverente mordacidade.

Pelos ensaios, que estão muito adeantados, póde-se prever o successo de "Casamentos a granel", cheia de situações mais comicas, dos "qui-pró-quós" mais imprevistos. E' uma comedia engraçada, para familias e gente que aprecia o bom theatro.

O beneficio da actriz Irene D'Iris, que deveria ser effectuado hoje no theatro Carlos Gomes, foi transferido para o proximo dia 22.

*

D. Cesar de Bazan, o velho e bello drama hespanhol é a peça que subirá á scena no theatro Carlos Gomes, no proximo sabbado, 17.

A companhia João Caetano, após essa peça, levará o magnifico drama intitulado — *O cerco de Paris*.

NO CANAL DO PANAMA'

Um desastre na comporta de Culebra

Panamá, 15 — (*Havas*) — Deu-se hoje um desmoronamento na comporta de Culebra, o qual causou a completa interrupção do trafego em todo o canal.

A SESSÃO DO JURY

Entraram hontem em julgamento no tribunal do jury os réos Manoel da Silva Lima e Manoel Gonçalves de Oliveira, o primeiro, accusado de ter disparado tiros de revólver contra a mulher Paulina Maria da Conceição, e o segundo, por ter ferido tambem, com arma de fogo, o primeiro, em defesa da referida mulher, no dia 14 de junho do anno passado, á rua do Nuncio.

O "FOOTBALL" NAS VIAS PUBLICAS

As reclamações continuam a surgir

Queixam-se os moradores da rua Viuva Lacerda de que o gosto pelo "football", dominando a meninada daquelle local, traz em sobresalto os seus habitantes. Mal vem surgindo o dia, os desabusados "sportmen" transformam a rua em campo de exercicio, despertando as familias com algazarra e perigosos "shoots" que vão alcançar as vidraças, os transeuntes e as pessoas que se encontram no interior das suas casas.

As reclamações contra tal abuso são quasi que diarias e têm sido feitas em todos os tons. A policia, entretanto, não as achando razoaveis, deixa de tomar as providencias pedidas, faceis aliás de serem postas em pratica.

Aqui deixamos registrada mais esta, certos de que terá o acolhimento das outras. Em todo o caso póde ser que nos enganemos e é isso o que desejamos.

ESMOLAS

De d. Claudina Guimarães recebemos a quantia de 3$ para distribuirmos pelos pobres soccorridos por esta folha.

Sports

TURF

DIVERSAS

O sr. Germano Boettcher, [illegible] Stud Guerreiro, está disposto [illegible] de maneira honrosa, para o [illegible] estação turfista de 1915. [illegible] ba de adquirir elle, nos leilões de Buenos Aires, os seguintes animaes:

Bouffon, 2 annos, por [illegible] Segovia, por 3.000 pesos, ou [illegible] 5:100$000.

Marvellous, 2 annos, por [illegible] Presuntian, por 1.600 pesos [illegible] 2:800$000.

Esses dois animaes, logo [illegible] guem, serão entregues ao "entraineur" Alberto Teixeira.

— O sr. William Maddox [illegible] na Inglaterra, os animaes [illegible] rá para a nossa capital.

São em numero de dez, [illegible] lóte uma propria irmã de Cordonnia.

— Dejazet continua em [illegible] ções. Ainda hontem trabalhou [illegible] mente, o que tambem aconteceu [illegible] panheiro de box, Wolf Lad. [illegible] ganhar, com sobras, o pareo [illegible] inscripto, para domingo proximo.

— Elevam-se já a mais de [illegible] premios ganhos por Black S[illegible] S. Paulo. O filho de Diana [illegible] gressará no Rio na proxima [illegible] de se preparar para o Grande Premio [illegible] Derby fará disputar, no dia [illegible] bro proximo.

— Vae reapparecer, em [illegible] cavallo Fausto V, do Stud [illegible] "entraineur", como sempre, [illegible] o que já é um bom signal.

— São apenas regulares [illegible] Dagon. O pensionista do Stud [illegible] teve parado e não voltou ainda [illegible] fama.

— A embaixada do Jockey-Club que foi a Buenos Aires, deve chegar [illegible] tal amanhã. Segundo telegrammas [illegible] cebidos, ser-lhe-á preparada [illegible] recepção.

— Cangussú será dirigido [illegible] Zabala. O filho de Siegfried [illegible] do e deve secundar Goliath [illegible] "Proprietarios".

— Beké soffreu a applicação [illegible] caustico e está presentemente [illegible]

— Boulanger, ao que parece, [illegible] em breve, a sua *réprise*. O [illegible] Edgard promette bastantes.

— Mogy Guassú está já [illegible] accidente de que foi victima. [illegible] inscripto para o proximo [illegible]

* * *

FOOTBALL

CAMPEONATO "RIO DE JANEIRO"

Devido a se realizar, no proximo domingo, a ultima regata da temporada, não serão realizados jogos de campeonato.

* * *

SPORT-CLUB RIO BRANCO

Fundou-se nesta capital o Sport-Club Rio Branco, sociedade recreativa que tem por fim formar uma "equipe" de jogadores de foot-ball, composta de alumnos das nossas escolas.

A primeira reunião realizou-se no dia 12 do corrente, em Botafogo, ficando assim constituida a directoria:

Presidente, Carlos Goudim; vice-presidente, Abelardo Torres; secretario, José Arthur de Teffé; thesoureiro, Luiz Figueira; fiscal do campo, Renato de Mello Barreto, Alvaro Lima e Sylvio Sá.

* * *

TIRO AO VÔO

SOCIEDADE DE TIRO AO VÔO DO RIO DE JANEIRO

Realizaram-se nos dias 11 e 12, os grandes festivaes projectados pela S. T. V., para a disputa do primeiro Campeonato de Tiro ao Vôo do Rio de Janeiro, e mais festejos com que homenageavam a representação do Club Tiro aos Pombos de Juiz de Fóra.

Os torneios foram realizados nos dias 11 e 12, ás 9 horas da manhã, tendo sido vencedores no Tiro de Abertura os srs. Bernardo de Castro (C. T. P.), em 1º; Humberto Peixoto (S. T. V.), em 2º, e Alberto V. Mendes (S. T. V.), em 3º.

O grande tiro Club Tiro aos Pombos, com que foi iniciado o torneio do segundo dia do sport, foi vencido pelo sr. M. D. Barrocas (S. T. V.), em 1º; Paulo R. Vianna (S. T. V.), em 2º; coronel Zeferino de Andrade (C. T. P.), em 3º, e Octavio Rocha Miranda (S. T. V.), em 4º.

O Campeonato deu na prova final o seguinte resultado: Bernardo de Castro (C. T. P.) e Manoel D. Barrocas (S. T. V.), empatados em 1º, com 47x50, feito o desempate ficou campeão o sr. Bernardo de Castro, e em 2º o sr. M. D. Barrocas, em 3º, o sr. Paulo Vianna da (S. T. V.) e em 4º, o sr. coronel Zeferino de Andrade, do (C. T. P.).

A entrega dos premios foi feita no Stand após o encerramento dos torneios, sendo ao estourar do champagne saudado o campeão do Rio de Janeiro tendo sido os premios do primeiro dia entregues na séde da Sociedade, na noite de 11 de outubro, por occasião da recepção official que ahi foi effectuada afim de homenagear os representantes do Club Tiro aos Pombos, recepção esta que foi effectuada após a realização do banquete que pela S. T. V. foi offerecida aos srs. Bernardo de Castro e coronel Zeferino de Andrade, illustres representantes da brava sociedade coirmã que figura tão proficiente fez nas provas realizadas.

No banquete como em todas as occasiões que se reuniram os illustres sportmen foram sempre trocados os mais amistosos brindes pela prosperidade das duas sociedades.

Sabemos que a 2ª prova que garantirá a posse definitiva da Challenge será este anno levada a effeito pela S. T. V.

* * *

ROWING

CLUB DE NATAÇÃO E REGATAS

Domingo proximo realizam-se, na formosa enseada de Botafogo, as ultimas provas da temporada, de canoagem, do anno fluente.

O Club de Natação e Regatas tem já aguerridas e bem dispostas as guarnições com as quaes disputa a maioria dos pareos do excellente programma do dia.

Como sempre, para entretenimento e regosijo de seus numerosos associados e admiradores, fretou o confortavel barco "Segunda", da Companhia Cantareira, a bordo da qual poderão seus socios e exmas. familias convidadas a apreciar a disputa dos pareos.

Haverá "matinée" dansante, tocando uma banda de musica da Brigada Policial, e uma bola constituida por mimos que os socios e directores do glorioso club offerecem ao bello sexo, surpresas, etc.

As commissões nomeadas para o barco "Segunda" são as seguintes:

Commissão de imprensa: dr. Octavio Ferreira de Mello e Lamartine Pinheiro Alves.

Commissão de recepção: dr. F. P. da Fonseca Telles, Fernando de Lacerda, dr. Gerson Vianna Marques, Carlos Medeiros, Virgilio Pereira de Almeida, Bartholomeu Stanziola, dr. Jonathas Mello Barreto Filho, Bernardino Rocha, Reynaldo Souza e Manoel Fernandes Reis.

Commissão de porta (Companhia Cantareira): Armando Machado e Jayme Correa Leão.

Direcção geral da barca: coronel Aurelio Zeferino Bastos, presidente do club.

Desde amanhã ficarão expostos na séde do club os mimos que vão figurar na tombola.

INSTRUCÇÃO MILITAR

Uma visita á fortaleza de Copacabana

Acompanhados pelo seu instructor, o 1º tenente Arthur Rodrigues Tito, foram hontem visitar a fortaleza de Copacabana os alumnos do 2º anno do curso de [illegible] ria da Escola Militar.

O major Marcos Pradel de Azambuja, commandante da fortaleza, com a sua habitual licitude, prestou todas as informações relativas á construcção da fortaleza e funccionamento das cupulas e canhões, e, ao mesmo tempo, mostrou á turma de excursionandos todas as dependencias da importante fortificação que está actualmente sob seu commando.

O 1º tenente Horacio Heraclito Cavalcanti de Souza, auxiliar da construcção da fortaleza, forneceu aos alumnos importantes dados technicos sobre a obra executada e reproduziu, no gabinete, interessantes experiencias sobre a resistencia dos materiaes que foram empregados na construcção.

MUDANÇA DE PRETORIA

A 6ª pretoria civel mudou-se, da rua de S. Christovão n. 304, para a rua Dr. Dias da Cruz n. 149, Meyer.

O publico não se engana, prefere **CASCATINHA**

"A GUERRA EUROPÉA"

A Livraria Hespanhola nos remetteu os fasciculos 9 e 10 da *Guerra Europea*, que sob á direcção do tenente-coronel de engenheiros Juan Avilés, se publica em Barcelona.

UMA MENOR ATROPELADA POR UM BONDE

Quando, a correr, procurava hontem atravessar a rua do Itapagipe, na esquina da rua do Mattoso, foi a menor Maria Emilia, de sete annos de edade, filha do sr. Manoel Rodrigues, residente á primeira daquellas ruas n. 60, apanhada pelo bonde n. [illegible], linha Itapagipe, conduzido pelo motorneiro Manoel Caetano Araujo.

O conductor do vehiculo, conseguindo a tempo arriar o salva-vidas, livrou que a infeliz creança fosse attingida pelas rodas.

Maria Emilia, que recebeu, mesmo assim, ferimentos e contusões, foi soccorrida pela Assistencia Municipal, sendo em seguida conduzida para a sua residencia.

As autoridades do 12º districto tiveram conhecimento do facto.

Companhia de Seguros Terrestres União dos Proprietarios

RUA DA QUITANDA 87 — Edificio proprio

Esta companhia acceita seguros terrestres, predios, fabricas industriaes, negocios, etc., etc. 4211

Instituto de raios X e electricidade medica

Dr. Toledo Dodsworth, professor da Faculdade de Medicina, e Jorge Dodsworth, docente da Faculdade — Avenida Rio Branco n. 108, por cima da Confeitaria Castellões, de 1 ás 5 — Telephone, 2.326, Central.

GRANADO & C., 1º de Março, 14

O director geral do gabinete do Ministerio da Fazenda communicou ao seu collega dos Correios ter o agente do Correio de Valqueiro, Districto Federal, reforçado a sua fiança, prestada anteriormente.

Massa de Tomate — A melhor é a da Companhia Manufactora de Conservas Alimenticias.

Dr. Possollo — Operações, partos, molestias das senhoras e vias urinarias. Cons. Uruguayana, 105, 2 ás 4. Res. Rua de S. Clemente n. 492. [illegible]

O director geral do gabinete do Ministerio da Fazenda pediu ao inspector de Seguros prestar informações sobre o requerimento em que a Companhia de Seguros "Mutua Paranahyba", com séde em Uberabinha, Estado de Minas, pede reconsideração do despacho que lhe negou autorização para funccionar na Republica.

Ao Braguinha: A melhor casa de perfumarias e que mais saborosos vinhos tem. General Camara, 103 — Rio.

COMMERCIO

Rio, 15 de outubro de 1914.

CAMBIO

Hontem, este mercado funccionou calmo, tendo os bancos fornecido saques nos extremos de 12 5|8 a 12 3|4 d., comprado o papel particular a 12 7|8 d.

O Banco do Brasil manteve para o fornecimento dos vales, ouro, a taxa de 14 d.

O movimento do dia foi de pouca monta.

CAFE'

Hontem, este mercado abriu sustentado e fechou calmo, sendo orçados os negocios effectuados em 6.600 saccas, aos preços de 6$800 e 6$100, por arroba, pelo typo 7.

Não houve entradas.

[illegible]

BOLSA

VENDAS

[illegible]

OFFERTAS

[illegible]

CARNES VERDES

No matadouro de Santa Cruz foram abatidos: 472 bovinos, 17 vitellas, 17 carneiros e 42 porcos.

[illegible]

30 bovinos; A. Mendes & C., 46 bovinos; José C. d'Avila, 78 bovinos, 8 vitellas e 4 carneiros; Lima Tavares & C., 47 bovinos e 8 porcos; Francisco V. Godart, 46 bovinos e 9 porcos; A. Motta, 22 bovinos e 3 vitellas; Oliveira Irmãos & C. 6 vitellas e 15 porcos; C. P. Sul Mineira, 111 bovinos; Santos Fontes & C., 4 porcos; Luiz Camuyrano, 13 carneiros; M. Silveira Thomaz, 22 bovinos; Lopes Costa & C., 18 bovinos.

Vigoraram no entreposto de São Diogo os seguintes preços: Bovino, $640 a $860. Vitella, 1$000 a 1$200. Carneiro, 1$300. Porco, 1$000 a 1$200.

RENDAS PUBLICAS

ALFANDEGA DO RIO

[illegible]

RECEBEDORIA DE MINAS

[illegible]

MARITIMAS

VAPORES ESPERADOS

[illegible]

VAPORES A SAIR

[illegible]

Gotas Virtuosas — De Ernesto Souza. Curam: hemorrhoides, males do utero, ovarios, urinas e as proprias Cystites.

AVISOS

DR. WERNECK MACHADO — Molestias da pelle e syphilis. Rua Primeiro de Março, 18. [illegible]

CORREIO — Esta repartição expedirá malas pelos seguintes paquetes:

Hoje:

Prudente de Moraes, para Angra, Paraty, portos de S. Paulo, Paraná e Santa Catharina, recebendo impressos até as 11 horas [illegible]

Flandre, [illegible]

Amanhã:

Itauba, [illegible]

AOS QUE SOFFREM DA VISTA — [illegible]

SECÇÃO LIVRE

"A UNIVERSAL"

SOCIEDADE ANONYMA DE PECULIOS POR MUTUALIDADE

São convidados os srs. associados a assistir ao sorteio dos premios em dinheiro nas séries de 10 e 20 contos desta sociedade, que terá logar na sua séde, á rua Visconde de Inhaúma n. 80, 1º andar, amanhã, ás 14 horas do dia.

Rio de Janeiro, 13 de outubro de 1914.

A DIRECTORIA.

A MUTUA ANNIVERSARIA

Aviso ao publico

[illegible]

"Previdencia"

CAIXA PAULISTA DE PENSÕES E PECULIOS

Edificio Social—Largo da Sé n. 3. São Paulo

Na qualidade de procurador da Exma. Snra. D. Antonia Maia de Seixas Guimarães, recebi da PREVIDENCIA, CAIXA PAULISTA DE PENSÕES, a quantia TRINTA E UM CONTOS DE REIS (31:000$000), sendo trinta contos de réis de peculio e um conto de réis de funeraes, importancia esta legada á dita senhora por seu marido Deocleciano Gonçalves Guimarães que foi socio da mencionada sociedade na serie "geral" conforme inscripção n. 120, pagamento este de accordo com o alvará do Exmo. Snr. Dr. Silvino Ottoni de Freitas, juiz de direito da cidade de Rezende, Estado do Rio de Janeiro.

Por ser verdade e ter recebido esta quantia dou plena e geral quitação á referida sociedade para os effeitos de direito.

Sobre uma estampilha federal de 300 réis:

S. Paulo, 20 de Setembro de 1914.

MOACYR DE SEIXAS MAIA.

Testemunhas: EDIMO TELLES RUDGE.

WALDEMAR V. DE OLIVEIRA.

Reconheço a letra e firma do Dr. Moacyr de Seixas Maia e as firmas das duas testemunhas.

S. Paulo, 29 de Setembro de 1914.

Em testemunho da verdade, A. Gabriel da Veiga 11.º Tabellião.

PREVIDENCIA

CAIXA PAULISTA DE PENSÕES

(Secção de Peculios)

Tendo fallecido em Campos, no Estado do Rio de Janeiro, a sra. d. Adelia de Souza Gomes, e em Recife, no Estado de Pernambuco, o sr. Manoel de Mello Carneiro, inscriptos no Peculio Geral, rogamos aos socios pertencentes ao mesmo Peculio, realizarem a entrada das quotas na importancia de 2$800, até o dia 17 de outubro corrente [illegible] "A Alliança do Sul" [illegible] "A Previdencia" [illegible]

Rio de Janeiro, 7 de outubro de 1914. — *A directoria.*

Succursal — Rua da Alfandega, 42, 1º andar.

AS NEURASTHENIAS

Combatem-se com efficacia, assim como as anemias e a fadiga intellectual e physica, com o Nutrogenol Granado. Os seus principaes elementos são: o guaraná, a kola, a coca, o cacáo e o acido phosphorico.

A'S PESSOAS MAGRAS

Pesai-vos, tomai VINOL durante algum tempo e depois tornai-vos a pesar. O peso, força e appetite obtidos serão mais eloquentes do que quanto dissessemos a respeito desse preparado. Isto, porque o VINOL contem, em estado concentrado, todos os elementos medicinaes do oleo extraido do figado de bacalhão, porém é um reconstituinte melhor do que o oleo de figado de bacalhão ou emulsões, pois que o oleo inutil, indigerivel e nauseabundo é eliminado e substituido por peptonato de ferro.

O VINOL aguça o appetite, fortalece cada parte do corpo de per si, tonifica os orgãos digestivos, purifica o sangue, tornando-o rico em globulos vermelhos, e dá saude e firmeza á carne.

Como reconstituinte e fortificante para as pessoas edosas, senhoras fracas e creanças delicadas, bem como para as affecções pulmonares e tratamento de convalescentes, o VINOL é inexcedivel, sendo recommendado por mais de 5.000 das principaes pharmacias dos Estados Unidos.

Collyrio Moura Brasil

Nome registrado — Contra inflammações e purgações dos olhos. Pharmacia Moura Brasil — Rua da Uruguayana n. 37. 1350.

SOCIEDADE "MUTUA NATALICIA FIDELENSE"

Para sciencia dos associados da "Mutua Natalicia Fidelense", se declara que o ultimo prazo para entradas de quotas — constitutivas de peculio, conforme as chamadas já feitas pelos jornaes "O Fidelense" e "O Independente", termina a 20 do corrente mez de outubro.

Ora, tendo a directoria, em cumprimento ao determinado nos respectivos estatutos, feito as chamas não só por meio daquelles jornaes, mas tambem, por boletins, resolveu, de accordo com o que está preceituado, eliminar aquelles dos srs. mutualistas que até á data referida não fizeram entrada da respectiva quota.

O que para conhecimento de todos este se publica.

São Fidelis, 9 de outubro de 1914 — *Thaucia de Almeida Rios*, director-gerente. 3.331.

DECLARAÇÕES

VENERAVEL IRMANDADE DE NOSSA SENHORA DA PENHA DE FRANÇA.

IRAJA'

3º *Domingo*

Esta Veneravel Irmandade faz celebrar no domingo, 18 do corrente, ás 8 1|2, 9 1|2, 10 1|2 e 11 1|2 horas, missas em acção de graças á sua santissima padroeira, acompanhadas de harmonium pelo organista da Irmandade.

Na missa das 10 1|2 horas, uma distincta irmã zeladora entoará canticos sacros allusivos ao acto.

Por um distincto leiloeiro serão apregoadas varias e bellas prendas, offerecidas por gentis irmãs e devotas.

Na egreja, como na casa dos Romeiros, a Administração cuidará esforços para bem attender a todos os fieis Devotos e Romeiros.

A Estrada de Ferro Leopoldina, como nos demais annos, fará correr trens extraordinarios, afim de que aquelles que desejem ir satisfazer suas promessas á Santissima Virgem tenham facil conducção.

Rio de Janeiro, 14 de outubro de 1914. — O secretario, *Joaquim da S. Gusmão Filho.*

CAIXA DE SOCCORRO DO PESSOAL MARITIMO DA SAUDE PUBLICA.

Séde social: RUA MARECHAL FLORIANO 126

De ordem do sr. presidente convido todos os srs. associados a comparecer á assembléa geral ordinaria a realizar-se no dia 17 do corrente, ás 9 horas.

Ordem do dia: Eleição para nova directoria e leitura do parecer da commissão de contas. — O 1º secretario, *Zeferino José dos Santos.* 4372

CONGRESSO BENEFICENTE RUY BARBOSA

313, RUA GENERAL CAMARA, 313

Hoje, ás 7 horas da noite, haverá sessão do conselho. — O 1º secretario, *Eduardo Gonçalves.* 4166

CENTRO PARANAENSE

Esta associação convida os paranaenses residentes nesta capital, para assistirem á posse da nova directoria no sabbado, 17 do corrente, ás 4 horas da tarde, á rua da Assembléa 106. 3906

"COOPERATIVA POPULAR"

Rua do Rosario, 56, sobrado.

A directoria communica ao publico e nos seus associados que, por espaço de 15 dias, encerrou as suas operações sociaes, reencetando-as novamente findo este prazo. — *A gerencia.* 4256

PAPEIS PINTADOS

João de Oliveira & C. participam a seus amigos e freguezes, que, brevemente, mudam seu estabelecimento de papeis pintados da rua do Hospicio numero 135, para á rua Sete de Setembro n. 176. 4299

SOCIEDADE BENEFICENTE BETHENCOURT DA SILVA

RUA LUIZ DE CAMÕES, 36

Sessão da directoria e conselho, hoje, ás 7 horas da noite.

Rio, 16 de outubro de 1914. — *João da Rocha Lopes*, secretario. 4298

"A ECONOMICA"

Assembléa geral extraordinaria

(2ª convocação)

São convidados os socios quites desta Sociedade a comparecerem no dia 20 do corrente, ás 13 horas, na séde social, á rua Senador Euzebio n. 1, afim de tomarem parte na assembléa geral extraordinaria [illegible] qualquer numero de socios presentes.

Rio, 16 de outubro de 1914. — *A directoria.* 4331

AO PUBLICO — "A GARANTIA"

O abaixo-assignado, deparando na *Gazeta de Noticias*, de 13 do corrente, com uma declaração da respectiva directoria sobre a dissolução da sociedade "A Garantia", que funccionava á rua da Quitanda n. 56, primeiro andar, sala n. 1, declara que nenhuma interferencia teve nas transacções da alludida sociedade, da qual, é facto, illudido na sua boa fé, foi gerente, cargo que abandonou desde que verificou tratar-se de uma das muitas "arapucas" que actualmente exploram os incautos.

No momento em que procurou o director-presidente d'*A Garantia* para legalizar os papeis referentes ao funccionamento dessa sociedade, o mesmo desappareceu, levando comsigo valores, documentos, etc.

Outrosim, declara que os moveis e outros objectos existentes nas salas ns. 2, 3 e 4 pertencem á sociedade de peculios por accionistas "A Garantia da Familia", ainda em organização, com pode provar com documentos e testemunhas caso seja preciso.

Rio de Janeiro, 15 de outubro de 1914. — *José Luiz de Senna.* 4302

DECLARAÇÃO

O abaixo assignado declara para todos os effeitos que o sr. Aristides da Silva Quirino, com escriptorio á rua da Alfandega n. 218, não tem autorização para promover a venda de immoveis pertencentes ao abaixo assignado, desde o dia 13 do corrente.

Rio, 13 de outubro de 1914 — *Dr. Guilherme G. Bastos da Silva.* 3.905.

"A PROVIDENCIA"

SOCIEDADE DE PECULIOS

Séde: *Rua do Hospicio n. 91*, sobrado

Rio de Janeiro

4ª SERIE

19ª chamada — 46º fallecimento

Tendo fallecido no dia 8 de fevereiro proximo passado, em Josino de Brito, Estado de Minas Geraes, a exma. sra. d. Maria Philomena Cesar, associada inscripta na 4ª série (Peculio de Rs. 30:000$), apolice n. 1414, convido os srs. associados desta série, que não têm deposito, a contribuirem com a quota de Rs. 15$000 (quinze mil réis), para a formação do respectivo peculio, até o dia 4 de novembro proximo futuro, de accordo com o art. 14, paragraphos 1º e 2º dos estatutos.

SÉRIE ESPECIAL

19ª chamada — 25º fallecimento

Tendo fallecido no dia 27 de abril proximo passado, em districto de Desemboque, Estado de Minas Geraes, o sr. João Pedro da Silva, associado inscripto na série Especial (Peculio de Rs. 15:000$), apolice n. 300, convido os srs. associados desta série, que não têm deposito, a contribuirem com a quota de Rs. 20$000 (vinte mil réis), para a formação do respectivo peculio, até o dia 4 de novembro proximo futuro, de accordo com o art. 14, paragraphos 1º e 2º dos estatutos.

Rio de Janeiro, 15 de outubro de 1914. — *Luiz Julio de Menezes*, director-secretario.

"A BARBACENENSE"

21º PECULIO PAGO NA SERIE A, 18º NA SERIE B, E 12º NA SERIE C.

São convidados todos os socios Primeiros Contribuintes e Contribuintes das series de dez, vinte e cincoenta contos de réis (10:000$000, 20:000$000 e 50:000$000), inscriptos até o dia 26 de maio do corrente anno, a mandar pagar, dentro do prazo de 30 dias, a contar da presente data, na séde, ou aos banqueiros locaes, as quantias respectivamente, de sete, quatorze e trinta mil réis (7$000, 14$000 e 30$000), quotas devidas pelos fallecimentos do nosso consocio sr. Antonio José Gonçalves (Series A, B e C), occorrido em São José do Rio Pardo, Estado de S. Paulo, a 26 de maio deste anno.

Barbacena, 1 de outubro de 1914. — *A directoria.*

LUSO BRASILEIRA

Os abaixo assignados declaram para todos os effeitos que, a datar de hoje, 14 do corrente, deixam de fazer parte da directoria e conselho fiscal da Sociedade Cooperativa de Responsabilidade Limitada "LUSO BRASILEIRA", com séde á Avenida Rio Branco, 110, 2º, da qual não receberam retribuição alguma.

Dr. Juvenal Lamartine.
Dr. João de Souza Pereira Botafogo.
Dr. Antonio Freire.
Manoel de Jesus Rodrigues.
Dr. Cesar de Magalhães.
Dr. F. da Motta Cardoso.

A nova directoria da Sociedade Cooperativa de Responsabilidade Limitada "LUSO BRASILEIRA", com séde á Avenida Rio Branco, 110, 2º, convida todos os seus associados a virem ao seu escriptorio, até o dia 18 do corrente, afim de receberem INTEGRALMENTE as suas entradas, sem desconto algum, caso não desejem auferir as vantagens a que têm direito.

João da Silva Carvalho.
E. Leon Levy.
Carlos dos Santos.
Antonio Dias Sobrinho.
Raul Sotto Maior. 3309

A União Internacional

Sociedade Anonyma de Seguros de Vida

31, Rua da Carioca, 31, sobrado

Caixa Postal 1298—Teleph. 5695 central

RIO DE JANEIRO

A VICTORIA

SOCIEDADE NACIONAL DE SEGUROS PECULIOS E RENDAS

Rio de Janeiro

10º e 11º Fallecimentos na Serie III

Tendo fallecido em Cascavel, Estado do Ceará, o socio Aureliano Rebouças de Carvalho, inscripto sob o n. 537, e em Jaraguá, Estado de Goyaz, o socio Tubertino Rios Junior, inscripto sob o n. 606, ambos pertencentes á Serie III, convidamos os srs. socios a contribuirem com as quotas no total de réis 30$000 até o dia 25 de outubro. Este prazo será prorogado sem garantias por mais de dez dias, de accordo com o plano approvado pelo governo, vencendo-se em 4 de novembro proximo.

Rio de Janeiro, 1º de outubro de 1914. — *A directoria.*

A PREVIDENTE DOTAL BRASILEIRA

Autorizada a funccionar no territorio da Republica, pelo decreto numero 10.482, de 15 de outubro de 1913.

Constitue dotes por casamentos de 3 a 30 contos de réis, podendo ser liquidados depois de seis mezes de permanencia na sociedade.

Dotes pagos até 30 de setembro . . . . 8.108:379$090

E' a unica sociedade mutua fundada no Brasil com tão maravilhoso plano que conseguiu bater o "record do mutualismo", não só no Brasil como na Europa e na America!

Na séde social encontram-se prospectos e documentos comprobatorios dos pagamentos realizados.

RUA DA ASSEMBLE'A 21—Rio de Janeiro.

O director-gerente — CUSTODIO JUSTINO CHAGAS.

GARANTIA DO FUTURO

Séde—Juiz de Fóra—Escriptorio no Rio, rua Sete Setembro, 81—Sociedade Mutua de Peculios e Credito Popular, autorizada a funccionar por decreto n. 10.111, com deposito no THESOURO FEDERAL.

Só opera em seguros de vida — Instituição de previdencia social, moldada nas bases do puro mutualismo — Peculios pagos até 30 de Setembro de 1914 Rs. 122:650$470.

Seguros de 5 a 40 contos de réis — **Série especial** para velhos entre 60 e 70 annos. 4186

EDITAES

EDITAL

MINISTERIO DA GUERRA

Venda em hasta publica

Conforme autorização do sr. general inspector da 9ª região militar, serão vendidos, em hasta publica, no quartel typo em S. Christovão, no dia 22 do corrente, ás 13 horas, 8 muares pertencentes á 1ª companhia de metralhadoras.

Quartel da 1ª companhia de metralhadoras, em 13 de outubro de 1914. — *Augusto Cesar da Cruz*, 2º tenente intendente.

TRIBUNAL DE CONTAS

Concurso para provimento de logares de quartos escripturarios

De ordem do sr. dr. presidente deste Tribunal, faço publico que, durante o prazo de 60 dias, a contar de hoje, acha-se aberta, na secretaria do mesmo Tribunal, a inscripção ao concurso para provimento de logares de quartos escripturarios.

Na fórma do art. 89 do regulamento annexo ao decreto n. 2.409, de 3 de dezembro de 1896, o concurso versará sobre as seguintes materias: grammatica da lingua nacional, grammatica das linguas franceza e ingleza, arithmetica e suas applicações ao commercio e ás repartições de Fazenda, algebra até equações do 2º grão e escripturação por partidas dobradas.

Para a inscripção ao concurso deverão os candidatos apresentar requerimento instruido de documentos, com os quaes provem bom procedimento e a edade maior de 18 e menor de 25 annos.

Tribunal de Contas, 27 de agosto de 1914. — O secretario, *Domingos Conto de Carvalho Neves.*

ANNUNCIOS

Roda da fortuna

DERAM HONTEM

Antigo.........	255	Gato
Moderno.......		
Rio..............	736	Cobra
Salteado.......		Cachorro
2º premio...........	487	
3º "	863	
4º "	324	
5. "	090	

GARANTIA 487

Variantes—52—57—17—1—89 4313

PROTECTORA 926

Rio—15—10—914 Hoje ás 3 horas 4320

PANTHEON ZOOLOGICO

Faz successo é o chimpanzés do Jardim Zoologico—17

Para hoje

está a vista de muita gente 4280

Operaria

665 4209

Aguia de Ouro

112

3—18—18—12 Hoje ás 10 horas 4314

Sorteio da Capital

822

Rio—15—10—914. 4309

Garantia Federal 620

Rio—15—10—914. 4286

DENTISTA

DR. SILVINO MATTOS — Extracções, absolutamente sem dôr, a 5$; dentaduras a 5$ cada dente; concertos em dentaduras a 10$; obturações a 5$. Trabalhos garantidos e pagamentos em prestações. Rua Uruguayana numero 3, esquina da rua da Carioca; das 7 da manhã ás 9 da noite. Teleph. n. 1.555. 3341

ESTADUAL

847 4319

Caixa de Conversão

Compram-se notas com o agio de 5 1|2 °|° ou melhor conforme a quantia. Com Pontes, Candelaria 44, sobrado. 3341

A grande cartomante portugueza

Mme. Silva participa ás exmas. familias que está fazendo grandes trabalhos pelas sciencias occultas; tira todos os atrazos da vida, une os separados, realiza casamentos difficeis e trata de todas as doenças de senhoras, assim como cura todas as doenças por mais difficeis que sejam; garante todos os seus trabalhos; rua Visconde de Itauna, 285, sobrado.

N. B. — Só se aceita a remuneração depois do trabalho prompto. 4262

Espirita somnambulo

Consulta com clareza todos os segredos e mysterios da vida humana, fazendo desapparecer os atrazos, embaraços e rivalidades, por mais difficeis que sejam, e cura radical de qualquer molestia pelo espiritismo e sciencias occultas, diagnosticos, prognosticos scientificos, garantidos; das 10 ás 4 e das 6 ás 8 da noite; praça da Republica n. 105. 3372

"ARGOS DOTAL"

SOCIEDADE BENEFICENTE DE CASAMENTOS

Assembléa geral extraordinaria

(1ª convocação)

São convidados os socios desta Sociedade a comparecerem no dia 23 do corrente, ás 2 horas, na séde social, afim de tomarem parte na assembléa geral extraordinaria, que deverá resolver sobre as renuncias de membros da directoria e do conselho fiscal, elegendo quem os substitua, e bem assim, deliberar sobre a reforma dos estatutos e outros assumptos de interesse da Sociedade.

Rio de Janeiro, 13 de outubro de 1914. — *O presidente.* 4182

Bicycleta

Compra-se uma, em perfeito estado, para menino, na rua Uruguayana n. 3, sobrado. 3342

Escola de córte

Ensina-se a cortar com perfeição, sob medida, em 25 lições, pelos ultimos methodos parizienses. Córtam-se moldes sob medida por qualquer figurino, entregando-os experimentados e alinhados. Attende-se a qualquer encommenda para o interior, seja para moldes, vestidos promptos, enfeites para chapéos etc.. Venda dos afamados manequins mecanicos americanos. Mme. Telles Ribeiro, 137, Avenida Rio Branco, 4º andar, Elevador. 4814

Coqueluches, tosses e bronchites

NÃO É PANACÉA, É A REALIDADE

O XAROPE do pharmaceutico Mello é composto exclusivamente de extractos de raizes medicinaes, as mais poderosas que existem na flora brasileira. Assombra com a cura aos que padecem desses males, assim como os de febres PALUSTRE, INTERMITENTES, sendo o melhor preservativo da TUBERCULOSE.

RUA URUGUAYANA 114, 1º andar

ALUGA-SE

Aluga-se o sobrado da rua Machado Coelho n. 150; trata-se na rua do Ouvidor n. 172.

Pensão Primavera

Cozinha de 1ª ordem. Preços modicos. Alugam-se bons commodos, com ou sem pensão. Rua dos Ourives n. 109, sobrado. 3348

Banhos de mar

Alugam-se bons aposentos mobilados para familias ou cavalheiros, com ou sem pensão. Fornece-se comida a domicilio. Para ver e tratar, á rua Buarque de Macedo 36, Cattete. 4248

AGENTES

Na succursal da Sociedade Paulista de Dotes, á Avenida Rio Branco, 145, (2º andar), precisam-se de agentes para o Rio, Nictheroy e Petropolis. Acceitam-se tambem moças. 3063

Alta cartomancia

Mme. TAGILD, iniciada nos mysterios do occultismo, possuidora de grande poder em sciencias occultas, diz o presente, o passado e prediz o futuro. Faz qualquer trabalho para o bem estar, como sejam: casamentos difficeis, reconciliações e embaraços commerciaes, etc.; na rua da Carioca n. 57, sobrado.

TELEPHONE, 4.214 1899

ESCOLA UNDERWOOD

Nessa escola ensina-se a escrever á machina com os dez dedos, sem olhar o teclado, em pouco tempo, a 10$ e 15$ mensaes. Avenida Rio Branco numero 147. 3318

Caixa de Conversão

Compram-se notas conversiveis — João Dale, rua da Alfandega n. 25, 1º andar, sala dos fundos. 900

Café Amorim

Tendo comprado meio kilo de Café Amorim, á rua Silva Manoel n. 118, encontrei junto uma cedula de cinco mil réis como brinde que os proprietarios desta afamada marca de café distribuem com os seus consumidores.

Rio, 14 de outubro de 1914. — *Manoel Lopes Quintella.* 4072

Moveis a prestações !!!

Comprem na "Casa Veiga" — Rua Senador Euzebio 222. Teleph. 5234, Norte. Moveis de todas as qualidades e para todos os preços. 3837

!!! MALAS !!!

Vendem-se a preços de leilão 150 malas de todas qualidades e feitios. "A MADRILENHA", á rua Marechal Floriano Peixoto n. 140.

Casa em Petropolis

Aluga-se uma, mobilada, com moveis novos, 4 quartos, 2 salas, cozinha, quarto de banho, quarto independente para creado, gallinheiro, jardim, horta e pomar; proxima á estação de Petropolis, bonde á porta, em um dos melhores pontos da cidade.

Aluguel adeantado por um anno ou seis mezes, no minimo: contrato de conservação e entrega de tudo em perfeito estado.

Por obsequio, informações com o sr. Francelino Silva, na rua da Quitanda n. 72. 3957

Cofre registrador

Vende-se cofre prova de fogo, uma machina registradora national por metade do seu valor. P. Republica 73. 3184

Essencia Depurativa Concentrada de Caroba Miuda

(*Formula de Brito*)

Approvada e premiada com medalha de ouro. Cura: empigens, boubas, sarnas, doenças do nariz e dos ouvidos, borbulhas, comichões, darthros, pannos eczema, erisipela, syphilis e rheumatismo antigo e recente. Preço 2$500.

Depositos, Drogarias Pacheco, rua dos Andradas, 45; Berrini rua 1º de Março, 31, á rua Sete de Setembro n. 81 e á rua da Assembléa, 34. Fabrica: Pharmacia Santos Silva, rua Dr. Aristides Lobo n. 229. Telephone numero 1.400. Villa.

Compram-se machinas para cortar fumo

Em bom estado, compram-se as necessarias á manipulação de fumo. Propostas á "Gazeta Suburbana", Caixa Postal n. 255, com os precisos esclarecimentos. 4014

Cartões postaes

Grande variedade por atacado e a varejo. Avenida Passos n. 99, Rio.

Terrenos a prestações mensaes

O mais seguro emprego de economias, direito de immediata posse para construcção. Preços ao alcance de todos, local salubre, em S. Christovão, bondes de 100 réis e 200 réis á porta. Trata-se na rua S. Pedro n. 61, com o proprietario. Armazem.

Leilão de penhores

Em 23 de Outubro

L. GONTHIER & C.

Henry & Armando

Successores. Casa Fundada em 1867

45, Rua Luiz de Camões, 47

Fazem leilão de todos os penhores vencidos até 31 de Julho e avisam aos Srs. mutuarios que podem reformar ou resgatar as suas cautelas até a vespera do leilão. 3894

Forcetol do dr. Ghram

O MELHOR TONICO E O MAIS ENERGICO RECONSTITUINTE

Para as pessoas anemicas, debilitadas, neurasthenicas, convalescentes, enfraquecidas pelo excesso de trabalho, etc.

Augmenta extraordinariamente o appetite, vigora os nervos e os musculos, purifica o sangue, dando força e saude.

E' receitado diariamente ás creanças, aos moços e aos velhos, pelos mais notaveis clinicos desta capital e dos Estados, que attestam a sua efficacia.

Encontra-se na rua da Assembléa n. 34, drogaria. 634

UM FEIXE DE REMEDIOS

De um medico europeu, ha pouco fallecido, cedem-se formulas de effeitos maravilhosos, que constituiram o segredo da sua reputação, contra a tosse, anemia, impotencia, falta de vista e feridas antigas ou modernas. Dão-se antecipadamente provas da sua milagrosa efficacia a quem escrever a M. Gomes, rua Serafina 25, Campinas, E. de S. Paulo. 2732

Communicação

O cirurgião-dentista J. Mirabeau Trevão, mudou seu consultorio para a rua Figueira de Mello 396, S. Christovão. 3823

Molestias do utero

Tratamento pelo "DR. MAURILLO DE ABREU, especialista com longa pratica dos hospitaes da Europa. — Consultas e curativos uterinos em seu antigo consultorio, á rua da Assembléa 51, ás 2 horas, nas terças, quintas e sabbados. 3212

Aluga-se — 150$

Uma casa no ponto dos bondes, em Ipanema, tendo dois quartos, sala e outras dependencias, sendo a cozinha a gaz e illuminada a electricidade, muito terreno de frente e de fundos, todo plantado. Trata-se á rua 4 de Dezembro, 91, Ipanema. 3867

Pensão

farta e variada, serviço á vontade do freguez. Só vendo. 60 coupons por 50$ e 30 por 27$000. Uma refeição, 1$000. Comer do que quizerem. R. do Hospicio, 178, restaurante. 2810

Cartomante

CARTOMANTE INSUPERAVEL — MME. THEOR desvenda o futuro pelas linhas da mão e pelas cartas. Famosa nos seus trabalhos contra as difficuldades da vida, como sejam: embaraços commerciaes desunião no lar, casamentos difficeis. Catete n. 58, sobrado. 3841

Mme. Sinai

Cartomante da maxima discreção e seriedade, com longa pratica na Europa e profundos conhecimentos de sciencias occultas, explica tudo com clareza, faz qualquer trabalho para a tranquillidade, bem estar, realizações de casamentos, negocios felizes e commercio, 54, sobrado. Telephone n. 619 n. 4923 — Norte. 3834

Automovel caminhão

Vende-se um "Knox" de 50 cavallos com a capacidade de quatro toneladas, em perfeito estado. Para informações á rua Uruguayana n. 11, sobrado, com o sr. Farina. 4116

Auto-caminhão

Vende-se um novo, marca "Daimler", 5 toneladas, 28x30 H. P. Trata-se com o sr. Farina, á rua Uruguayana, 11. 4117

ALUGA-SE

Por 300$000 a esplendida casa da avenida Atlantica n. 1008. Pode ser vista a qualquer hora. Trata-se na rua da Carioca n. 33, das 3 ás 5 horas. 3976

NICKEIS

Vendem-se com o desconto de 2 °|° de 100$000 para cima.

Avenida Rio Branco 87, sobrado. 1685

Chacara ou terreno

Familia estrangeira deseja alugar ou comprar em prestações um bom terreno de preferencia com casa. Cartas á posta restante desta folha, dirigida a G. B. 3782

Toda a gente pode ganhar muito dinheiro

Perfumarias, drogarias, pharmaceuticos, licoreiros, pintores, tintureiros de toda especie, saboeiros de toda especie, sapateiros, vinhateiros, barbeiros, emfim, todos os mysteres até ao proprio lar, homens mulheres e creanças, a todos interessa os milhares de formulas diversas bem desenvolvidas e explicativas e de muito facil fabricação, em que toda a gente pode trabalhar em sua casa e ganhar muito dinheiro, o que para conseguir todas as formulas, basta enviar estampilhas no valor de 1$000 réis, dentro de um envelope com o endereço visivel, para Laboratory and Chimical, Caixa do Correio 203, Rio de Janeiro. 3827

Molestias das creanças

DR. E. BANDEIRA DE MELLO

Clinica exclusivamente de creanças—Consultorio: rua da Assembléa 43, 1º andar, ás 4 horas. (Só attende a doentes da sua especialidade). 3377

Pharmacia

Por ter de se retirar o proprietario, com urgencia, vende uma, completamente installada, com medico, em optimo arrabalde e por preço modico. Cartas a G. A., nesta redacção. 3319

Madeiras e serraria a vapor

MESQUITA BASTOS & COMP.

RUA DA MISERICORDIA NS. 50 A 54

Grande sortimento de pinhos, madeiras do paiz e cimentos; serra-se e apparelhão-se assoalhos, forros, portaes, cimalhas, molduras e gregas; remettem-se para a capital e interior, com rapidez e a preços razoaveis. Telephone n. 946, Central. 3362

Oculos e pince-nez

Exame da vista, dando-se o gráo certo a quem comprar na casa Rocha, 56, rua da Assembléa. 4314

Cirurgiões-dentistas

Dr. A. Garcez, especialista em extracções sem dôr. Rua Evaristo da Veiga, 146, terças, quintas e sabbados. 4286

Caixa de Conversão

Onde melhor se pagam as notas da Caixa é na rua S. Pedro, 23, sobrado. 4408

Pharmacia

Vende-se uma homoeopathica bem montada e com medicos; trata-se na Casa Mozart (Pianos), Av. Rio Branco. Preço 2:000$000. 4324

DENTISTA

Dr. Moreira Senna, especialista em extracções completamente sem dôr, garante todos os demais trabalhos; systema americano; preços bastante reduzidos e em prestações; das 8 da manhã ás 8 da noite, á rua Marechal Floriano, 46, proximo á rua dos Andradas; telephone, 30, Norte. 3106

Adeantam-se as custas

De inventarios e de outras questões forenses; informações com o dr. Ricardo de Almeida Rego, á rua do Ouvidor n. 22, 1º andar, das 12 ás 16. 2228

A LEALDADE

Rua General Camara 56, sobrado

Chama hoje o n. 20 da 2ª série para resgatar o seu peculio.

A DIRECTORIA (4198)

NÃO HA MAIS CARAPINHA

Allisyl oleo maravilhoso para alisar cabello por mais carapinhado que seja. Effeito garantido. Vende-se em todas as boas perfumarias e drogarias. Preço 2$000, pelo Correio 3$000. Depositos: Drogaria Rodrigues, rua Gonçalves Dias 59. — Pharmacia Paris, rua do Passeio, 56. — Pharmacia Simon, General Gurjão, 154. 3097

Pharmacia

Compra-se uma no centro da cidade. Cartas nesta redacção, a L. B. 3882

Automovel

Vende-se um Cottin Desgouttes, de 60 H. P. Para ver e tratar, á rua S. João Baptista, 97. 3316

PIANO

Vende-se um em bom estado, proprio para estudo. Preço barato. Rua D. Anna Nery n. 574. 3987

Naturalizações

Tratam-se urgentes, á rua Larga, 95, sobrado. 4129

Tira manchas

O Electric Japonez tira qualquer mancha de graxa, pixe, gordura e tinta de oleo, em todos os tecidos de seda, lã e casemira, sem alterar as côres; vidro 2$000. Casa Postal, Ouvidor, 141 e Casa Bazin, Avenida Central, 131, Luiz Hermany, Gonçalves Dias, 67, Casa Cirio, Ouvidor, 183.

OURO

Compra-se ouro, prata, brilhantes e joias usadas; paga-se bem; praça Tiradentes, 16, antigo Largo do Rocio. 101

Um aviso ?...

Quer v. ex. ter o cabello liso? Use Allisyl, maravilhoso oleo para *alisar* cabello, por mais encarapinhado que seja. Preço, 2$000; pelo Correio, 3$000. Deposito, Drogaria Rodrigues, G. Dias 59, pharmacia Paris, rua do Passeio 56 e em todas as boas perfumarias. 2438

Casa de esquina para negocio

Arrenda-se uma com seis portas de frente; trata-se á rua do Ouvidor numero 22, 1º andar, com o sr. Fonseca. 2227

Molestias das senhoras

DR. OCTAVIO DE ANDRADE, dos hospitaes da Europa, evita a gravidez, processo scientifico, sem prejudicar a saude, hemorrhagias, suspensões, sem operação. Rua Sete de Setembro numero 186, das 9 ás 11 e de 1 ás 4. Consultas gratis. 3797

AMOR QUE MATA!

Novella feminina

No dia 20—Preço 300 réis (4493

Molestias das senhoras

Dra. M. Macedo, especialista em partos e outras especialidades por processos scientificos. Consultorio, rua 7 de Setembro, 186, das 2 ás 5 da tarde. Gratis aos pobres, ás quinta-feiras. Telephone 1591, Central. 3795

A'S SENHORAS

A Casa David Ferro, rua Sete de Setembro, 124 (entre Uruguayana e travessa S. Francisco) chama a attenção para o seu bello mostruario de bolsas, as mais modernas, e a preços sem competidor. 551

Xarope Peitoral de Dessartz e Alcatrão da Noruega.

FORMULA DE BRITTO

Approvado pela Inspectoria de Hygiene e premiado com medalha de ouro na Exposição Nacional de 1908. Este maravilhoso peitoral cura radicalmente bronchites, catarrhos chronicos, coqueluche, asthma, tosse, tisica pulmonar, dôres de peito, pneumonias, tosse nervosa, constipação, rouquidão, suffocações, doenças da garganta, larynge, defluxo asthmatico, etc. Vidro 1$500.—Depositos: Drogarias Pacheco, rua dos Andradas n. 45; Berrini, á rua Primeiro de Março 31; á rua Sete de Setembro n. 81 e á rua da Assembléa n. 34. Fabrica: Pharmacia Santos Silva, rua Dr. Aristides Lobo n. 229. Telephone 1.400. Villa.

Pintura de cabellos

Mme. Ribeiro, particularmente tinge cabellos com um preparado vegetal inoffensivo, de sua propriedade; as senhoras que desejarem, dirijam-se á rua Rodrigo Silva, antiga dos Ourives numero 10, 1 andar, entre as ruas de S. José e Assembléa. 4613

Automovel

Vende-se um do fabricante "Benz", carrosserie double-phaeton, pintado recentemente e muito conservado. Preço baratissimo, para tratar na rua Paulo Frontin n. 3 (districto do morro do Senado). 3341

Consultorio

Aluga-se optima sala com tres janellas de frente, clara e arejada, propria para medico, dentista, etc.; trata-se na loja, rua dos Ourives n. 35, Casa Sportman.

PEQUENOS ANNUNCIOS

VENDAS EM LEILÃO

J. Lages

ARMAZEM E ESCRIPTORIO — RUA DO HOSPICIO, 85

Telephone n. 1901

Leilões a se effectuar na semana de 12 a 17 de outubro de 1914:

HOJE, SEXTA-FEIRA, 16, ás 5 horas da tarde.

Leilão de elegantes moveis que guarnecem 14 dormitorios, bons crystaes e metaes, á rua do Riachuelo, 114.

AMANHÃ, SABBADO, 17, á 1 hora da tarde:

Leilão de moveis e mais objectos em seu armazem, á rua do Hospicio, 85.

IMPLORANDO A CARIDADE

Por intermedio desta redacção, appellam para a caridade publica, as seguintes pobres:

EURIDES TEIXEIRA, pobre mulher, mãe de 3 filhinhos, entre os quaes dois gemeos, tendo o seu marido entrevado;

FRANCISCA DA CONCEIÇÃO BARROS, cega de ambos os olhos e aleijada;

MARIA NAZARETH, pobre cega, doente e desprovida de qualquer recurso;

SENHORA ENTREVADA, da rua Senhor de Mattosinhos 34, doente, impossibilitada de trabalhar, tendo duas filhas, sendo uma tuberculosa;

VIUVA AMANCIA, com 68 annos de edade…;

VIUVA ANGELA PECORARO, com 8… completamente cega e paralytica;

VIUVA ANNA DO AMARAL, cega, e além disso doente e sem ninguem para sua companhia, recolhida a um quarto;

VIUVA LUIZA, com oito filhos menores;

VIUVA MARIA EUGENIA, pobre velha sem o menor recurso para a sua subsistencia;

VIUVA SANTOS, com 68 annos de edade, gravemente doente de molestias incuraveis;

ELVIRA DE CARVALHO, pobre, cega, sem amparo de familia.

VIUVA SOARES, tendo os mesmos soffrimentos e as mesmas necessidades, pede aos bemfeitores as suas esmolas, que podem ser entregues nesta redacção, que generosamente se presta. Deus recompensará a todos.

AMAS SECCAS E DE LEITE

PRECISA-SE de uma ama secca, de confiança e carinhosa; á rua Conde Bomfim n. 261. 3316 A

PRECISA-SE de uma menina de 13 a 15 annos para ama secca; á rua Perseverança n. 19. E. do Riachuelo 3322 E

PRECISA-SE de uma ama secca, á rua Visconde de Silva, 12, Botafogo. 3913 A

PRECISA-SE de uma ama secca, prefere-se de cor branca; rua Flack, 157, estação de Riachuelo. 4116 B

PRECISA-SE na rua Diamantina 31, Riachuelo, de uma menina de 14 a 15 annos para ama secca; dá-se 10$000 e roupa. 4216 D

Cozinheiros e cozinheiras

ALUGA-SE uma cozinheira do trivial, para dormir na casa dos patrões; na rua Lavradio 155, quarto 16. 3310 A

ALUGA-SE um…; na rua Dom Carlos I 92. Cattete. 4313 B

ALUGA-SE uma boa cozinheira, por 45$…

ALUGA-SE uma…, para cozinhar; rua Carolina Reydner n. 23. 3917 B

ALUGA-SE uma rapariga de confiança para cozinhar o trivial, para casa de um casal sem filhos, que durma no aluguel; Av. Rio Branco, Chacara da Floresta, casa 5-B, grupo 1. 3742 B

ALUGA-SE uma senhora de meia edade, para cozinhar e lavar alguma roupa; trata-se á Dr. Carmo Netto n. 2. 4117 C

ALUGA-SE uma perfeita cozinheira de forno e fogão… 2913 B

ALUGA-SE uma cozinheira de forno e fogão; na rua do Rezende 162. 4022 D

PRECISA-SE de um bom cozinheiro para a pensão Carlota. Rua Chefe Divisão Salgado, 2. Gloria. 4063 D

PRECISA-SE de uma cozinheira e copeira para os mais serviços de um casal… 3325 D

PRECISA-SE de uma empregada para cozinhar e lavar; á rua S. Francisco Xavier n. 481, casa 8… Maracanã. 3321 D

PRECISA-SE de uma cozinheira que durma no aluguel, na rua 7 de Setembro n. 211, 2º andar. 4193 D

PRECISA-SE de uma perfeita cozinheira para casa de familia e para fazer os mais serviços; na rua Senador Dantas numero 85. 3490 B

PRECISA-SE de um cozinheiro…; á rua Muniz e Barros n. 349. 3346 D

PRECISA-SE de uma cozinheira e de uma lavadeira, que façam mais serviços em casa de pequena familia. Avenida Pedro Ivo, 61, casa 45. S. Christovão. 4310 B

PRECISA-SE de uma cozinheira, prefere-se portugueza, á rua de Cupertino, 35, Estação Dr. Frontin. 3948 B

PRECISA-SE de uma cozinheira de forno e fogão…, para familia, que durma no aluguel, á rua Aristides Lobo, 45. 4010 B

PRECISA-SE de uma cozinheira de meia edade, para casa de pequena familia; na rua Souza Franco, 211, V. Isabel. 4012 B

PRECISA-SE de uma cozinheira que na ausencia do patrão tome conta da casa… Trata-se na rua da Quitanda, 102. 4060 D

PRECISA-SE de uma rapariga, nova e asseiada, para cozinhar e copeira…; na rua de Botafogo n. 88, Morro da Viuva. 4205 D

PRECISA-SE de uma cozinheira para o trivial; na rua da Carioca n. 37, entrada pela loja. 4103 D

CREADOS E CREADAS

PRECISA-SE de uma creada… Rua D. Pedro, 203, sobrado. 4151 E

PRECISA-SE de uma creada branca… Informa-se na rua… Floriano, 63, sobrado.

PRECISA-SE de uma creada para todo o serviço de 3 pessoas, á rua Gonzaga Bastos n. 8.

PRECISA-SE de uma creada para tratar de duas creanças e mais serviços de casa de familia; na rua Pedro Camarão n. 75, Avenida, casa 18. 3335 D

PRECISA-SE de uma creada que durma em casa dos patrões; na rua S. Januario n. 79.

PRECISA-SE de um creado…; na rua… 50, loja. 4167 C

PRECISA-SE de um creado… 4151 E

[illegible]

EMPREGOS DIVERSOS

ALUGA-SE uma boa lavadeira e engommadeira…; na rua Dr. Pessoa de Barros n. 57, Estacio de Sá. 4194 E

ALUGA-SE uma moça portugueza…; trata-se na rua dos Coqueiros…

ALUGA-SE uma mocinha, portugueza, de boas qualidades, para arrumadeira de um casal de respeito; rua Capitão Felix n. 12, S. Christovão. 4228 D

ALUGA-SE uma moça de meia edade, portugueza, para copeira e arrumadeira, para casa de familia séria; á rua dos Cajueiros n. 24. 3318 J

ALUGA-SE uma senhora de edade, chegada ha pouco, para arrumadeira ou serviços leves. Trata-se na rua Carmo Netto 35, casa 3. 4116 J

ALUGA-SE para casa de familia uma moça portugueza de 18 annos, para serviços domesticos. Dá as melhores referencias; trata-se na rua Buarque de Macedo 34. Cattete. 3792 C

ALUGA-SE uma moça de côr, para lavar, engommar, copeira e arrumadeira, para casa de familia de tratamento; rua de S. Clemente 147, casa 1. 3237 G

ALUGA-SE uma moça de côr, de toda a confiança, para lavar e engommar para casa pequena; rua do Commendador Leonardo n. 20. 3241 C

ALUGA-SE uma senhora para arrumadeira, que entende bastante de costura, para casa de tratamento; trata-se na rua Marquez de S. Vicente 36, casa 3; dá boas informações de sua conducta. 3320 C

ALUGA-SE uma moça para casa de um casal sem filhos; na rua da Floresta 16. Catumby. 3310 C

ALUGA-SE uma moça portugueza para…; rua… 28. 3842 C

ALUGA-SE uma senhora de edade, para tomar conta de uma casa; a senhora é estrangeira, sabe fallar russo, polaco e portuguez; praça da Republica 13, sala 2. 3923 D

DACTYLOGRAPHO offerece-se um portuguez, sabendo regularmente inglez, francez. Cartas a J. Silva; rua Fazenda…, Dr. Frontin, Rio. 1634 D

DACTYLOGRAPHO — Moço de 17 annos, tendo feito curso na casa "Gehm", e de muita habilidade, contando regularmente, pede collocação, com pequeno ordenado; iniciaes E. S.; Figueira de Mello n. … 4172 S

DA-SE para serviços leves uma menina… para copeiro com pratica…; rua do Bispo numero …, Rio Comprido. 3276 J

EMPREGADAS — Acceitam-se senhoras e moças desempregadas, que saibam ler e escrever, para agentes de uma cooperativa bem reputada; dá-se ordenado e commissões; informações na rua Commendador Telles n. 18 — Cascadura. 4251 S

GUARDA-LIVROS, habilitado toma escriptas avulsas, ou acceita collocação para fóra da capital. Cartas á redacção, a A. P. 3367 S

OFFERECE-SE um homem de meia edade para botequim ou tendinha com pratica de todo serviço; tambem se…, dando boas informações do seu comportamento; na rua S. Januario n. 14. S. Christovão. 4133 D

OFFERECE-SE um rapaz com pratica de copeiro e de limpeza e encerados, dá abonação. Rua da Prainha n. 2. Botequim. 4117 S

OFFERECE-SE um chefe de cozinha para hospedaria, para hotel ou restaurante, dirijam-se á rua Salvador Corrêa numero 98. 3314 B

PRECISA-SE de uma empregada para todo o serviço de pequena familia. Rua Barroso, 254. Copacabana. 3883 C

PRECISA-SE de 5 saieiras e 10 boas ajudantes de salas, na rua da Carioca, 48. Sala Elegante. 4095 D

PRECISA-SE de um menino para casa de commercio; á rua Conde de Bomfim n. 1279. 3327 D

PRECISA-SE de uma menina de 11 a 13 annos para tomar conta de 3 creanças… á rua Conde Bomfim n. 1279. 3428 D

PRECISA-SE de uma menina de 10 a 14 annos para tomar conta de uma menina e ajudar a serviços leves, paga-se 10$000; na rua Felippe Camarão n. 43. Maracanã. 3371 C

PRECISA-SE de um pastor acostumado á criação de cabras…, para tratar de familia e lavoura em uma fazenda. Carta e referencia a F. F., Caixa do Correio 572. Rio. 5532 D

PRECISA-SE de um senhor para fazer pequenos serviços leves em casa de familia; na rua Fernandes, 20. Engenho Novo 3333 D

PRECISA-SE de uma moça portugueza para arrumadeira e copeira, na rua da Luz n. 87. 3943 C

PRECISA-SE de uma empregada para arrumadeira… numa casa… 3986 D

PRECISA-SE de uma copeira e arrumadeira. Rua Ypiranga, 114. 3877 D

PRECISA-SE de uma empregada para…; rua do Monte, 31… 4033 C

PRECISA-SE de um official de paletots; rua Pedro Ivo n. 8; perto de S. Christovão. 3518 D

PRECISA-SE de uma boa lavadeira e engommadeira; ladeira da Gloria numero 2. 4181 D

PRECISA-SE de um rapaz branco, para… serviços; rua Conde de Bomfim, 217. 4150 C

PRECISA-SE de um menino de 12 a 14 annos; na rua… de Santa Alexandrina n. 122, Rio Comprido. 4138 C

PRECISA-SE de um servente de…; na rua da Misericordia n. 65, loja. 4264 D

PRECISA-SE de um jardineiro de toda confiança, para casa de familia de tratamento; rua… n. 37… 4481 D

PRECISA-SE de uma arrumadeira, na avenida Rio Branco n. 133, 3º andar. 4304 C

PARA casa de pequena familia, precisa-se de uma portugueza, que durma no aluguel, á rua do Triumpho, 52, Santa Thereza. 3988 S

UMA moça deseja leccionar francez e portuguez em casas de familias…; rua dos Ourives, 139 3280 D

UMA lavadeira… rapaz ou…; rua de São Clemente n. 147, casa 9. 3236 S

UMA moça costureira offerece-se para… casa de familia. R. Machado Coelho 46. 3873 S

UMA senhora viuva chegada de pouco… qualquer… Julio Cesar… 3056 D

UMA senhora chegada da Europa offerece-se para casa de familia como… pratica de todo… hespanhol e portuguez… 4219 S

UM moço de confiança, offerece os seus serviços para encarregado de casas de… seguintes… corrador, carpinteiro… Cartas a Sancho… 4196 S

CENTRO DA CIDADE

ALUGA-SE um sobrado com cinco quartos… dependencias. Aluguel 180$… Senado 155. 4057 E

ALUGA-SE dois quartos de frente, com… a rapazes do…; rua Uruguayana… 4087 E

ALUGA-SE o sobrado da rua do Lavradio n. 68, com 2 salas,… e na rua da Quitanda, 68, sob. 3895 E

ALUGA-SE um sobrado com sacadas de frente, luz, limpeza e pensão, a dois… um 80$… respeito… pelos brinquedos. 2934 E

ALUGA-SE por 100$ a casa da travessa do Bandeira n. 11, no centro da cidade, a um minuto da… Tratar na rua da Assembléa, 44. 3323 E

ALUGA-SE uma esplendida sala de frente com… mais commodidades… casa de familia… 2927 E

ALUGA-SE um escriptorio no 1º andar, sala de frente; na rua do Ouvidor, 71. Aluguel 70$. 3974 E

ALUGA-SE um quarto em casa de familia, tem luz electrica e chuveiro, só se aluga a rapazes limpos; na rua de São Pedro 140, sobrado, preço 60$. 4030 E

ALUGA-SE o esplendido sobrado da rua do Hospicio 227, para familia de tratamento; trata-se na rua dos Ourives numero 65. 4066 E

ALUGA-SE um pequeno quarto a um rapaz decente; na rua Treze de Maio 37, casa de familia. 4068 E

ALUGA-SE um bom salão, para sociedade beneficente ou recreativa; na avenida Passos 103. 4069 E

ALUGAM-SE duas divisões juntas, sendo um quarto e uma saleta de frente; rua Sete Setembro 211, sobrado. 4037 E

ALUGA-SE um bom quarto em casa de familia; na rua da Misericordia n. 71, 2º andar. 3237 E

ALUGAM-SE boas salas para escriptorios; na rua da Quitanda 165. 3314 E

ALUGA-SE o predio da rua da America n. 72, com duas salas, dois quartos e bom quintal; trata-se no 86. 3334 E

ALUGAM-SE dois quartos para moços solteiros; na rua Theophilo Ottoni numero 189. 3370 E

ALUGA-SE um bom quarto com janella, a rapaz decente, em casa de casal; na avenida Mem de Sá 180. 3374 E

ALUGA-SE o 2º andar do predio da rua General Camara 22. Trata-se na loja. Aluguel modico. 3362 E

ALUGA-SE um commodo com duas janellas, em casa de uma familia séria, a moços do commercio; na travessa do Commercio n. 9. 3367 E

ALUGA-SE o 2º andar da rua da Misericordia 65; trat. na mesma loja. 3489 E

ALUGA-SE uma sala de frente para escriptorio ou a um senhor de edade; na rua Theophilo Ottoni 167. 2831 E

ALUGA-SE uma casa na rua General Pedra 188, com duas salas, dois quartos, cozinha e quintal; trata-se com o encarregado da casa 9. 2984 E

ALUGA-SE uma sala alcova, propria para officina; na rua Vasco da Gama n. 21. 3338 E

ALUGA-SE uma pequena sala de frente, para escriptorio; na rua Larga 30. 3141 E

ALUGA-SE a casa da rua Faleiro 27, as chaves no n. 31, aluguel 45$; trata-se na rua S. José 81. 4050 E

ALUGA-SE um armazem, tem commodos nos fundos para familia, na rua Senhor dos Passos n. 135; as chaves estão no sobrado e trata-se na rua da Misericordia 54, serraria. 3199 E

ALUGA-SE, barato, um grande e novo sobrado com todas as commodidades, proprio para pensão, tem 15 compartimentos. Rua Lavradio 98. 2246 E

ALUGA-SE uma boa casa de moradia, á rua do Costa Barros n. 8; as chaves estão pegado; tem bons commodos, agua, luz, porão; aluguel, 140$; trata-se á rua Visconde de Inhauma 78. 1828 E

ALUGA-SE a cavalheiro um bom quarto mobilado por 40$; na rua do Riachuelo n. 389. 3028 E

ALUGA-SE um quarto com mobilia e pensão, para um moço ou dois companheiros, fornece comida para fóra, e acceita pensionistas; na rua da Quitanda 26, sobrado, proximo á casa de ceras. 4028 E

ALUGA-SE uma sala de frente com tres janellas e muita agua; na rua da America 21. 4023 E

ALUGA-SE barato, o sobrado do predio da rua Visconde de Rio Branco 34; trata-se na loja. 4031 E

ALUGA-SE um bom escriptorio todo envidraçado, na rua Primeiro de Março n. 101, 1º andar, por 50$ mensaes, com direito a telephone e limpeza; trata-se no mesmo. 4032 E

ALUGAM-SE bons commodos com e sem mobilia, com duas frentes; na rua Visconde de Rio Branco, 37, sobrado, fundos, com o encarregado. 4013 E

ALUGAM-SE commodos para moços solteiros, por 30$ e 35$; na rua de São Pedro n. 145, 1º. 4003 E

ALUGAM-SE duas salas de frente, magnificas; na avenida Rio Branco n. 27, 1º andar. 2930 E

ALUGA-SE esplendido commodo a rapazes solteiros ou a casal, com todo o conforto; na avenida Mem de Sá n. 41, sobrado. 2931 E

ALUGA-SE uma grande sala muito barato, para officina ou consultorio; na rua Marechal Floriano Peixoto 87. 4011 E

ALUGA-SE um magnifico predio, independente, em sitio o mais recreativo, e attrahente, com illuminação electrica, duas grandes salas, quatro espaçosos quartos, uma linda varanda, porão, terraço e jardim, muita agua e todos os confortos que possam desejar-se. Trata-se na rua da America 184, armazem onde se diz. 3996 E

ALUGA-SE uma boa casa nova, para familia de tratamento, na rua Visconde de Sapucahy 327, perto da avenida Salvador de Sá e trata-se na r. Rosario 60. 3968 E

ALUGA-SE uma moça estrangeira para arrumadeira, ordenado 40$; na praça da Republica 13, sala 2. 3940 E

ALUGA-SE duas boas salas por 60$000, para quatro rapazes, em casa de familia; na rua do Cotovelo n. 70, proximo da de S. José. 3993 E

ALUGAM-SE dois commodos a 35$ cada um, para casal sem filhos ou para moços solteiros; na rua Maurity 14. 3972 E

ALUGA-SE um commodo a uma senhora só ou casal sem filhos, em casa de pequena familia; na rua Visconde de Sapucahy 14, casa 7, avenida S. Braz. 3973 E

ALUGA-SE um esplendido 2º andar, com 4 quartos, 2 salas, cópa, despensa, cozinha, banheiro e terraço; na Av. Gomes Freire 136; trata-se na confeitaria pegada, 134. 3734 E

ALUGA-SE em casa de familia séria para rapazes ou casal sem filhos, um bom quarto; na rua da Misericordia, 71, 1º and. 4101 E

ALUGA-SE o sobrado da rua Conselheiro Saraiva 21; trata-se na rua da Quitanda 165. 3311 E

ALUGAM-SE ou edificam-se casas em 11 mezes no valor de 5:000$, 8:000$, 16:000$ e 24:000$, para serem vendidas em 100 prestações mensaes sem fiador, o prestamista só inicia o pagamento depois de residir no predio, mais informações; á rua Sachet n. 8, sob. 3784 E

ALUGA-SE um commodo, em casa de familia, a moços solteiros; na rua da Prainha 68, sobrado. E

ALUGAM-SE uma boa sala de frente e um quarto contiguo, proprio para escriptorio de commissões; na rua General Camara 141. 3340 E

ALUGA-SE um quarto com direito á casa toda, para casal sério, não tem mais inquilinos; na rua Sete de Setembro 229, sobrado. 3840 E

ALUGAM-SE commodos, á rua General Caldwell 67. 3319 E

ALUGA-SE um quarto com duas sacadas, em casa de familia; na rua dos Andradas 127, 2º andar. 3518 E

ALUGAM-SE sala de frente e quarto separados, mobilados, serviço, luz electrica, pensão querendo; na rua General Camara 66. 3514 E

ALUGA-SE um quarto de frente, mobilado, independente; na rua Silva Manoel n. 134. E

ALUGA-SE o sobrado novo em bons condições; na rua do Hospicio n. 226; tratar na loja. 3837 E

ALUGAM-SE a 40$ e 50$, em casa de familia, bons quartos de frente, em casa nova, com luz electrica, independentes, a moços ou a casal sem filhos; na rua Monte Alegre n. 37, proximo á rua do Riachuelo. 3518 E

ALUGA-SE quarto em casa de casal, a moço do commercio; na rua do Costa Bastos 99. 4246 E

ALUGA-SE um confortavel quarto a rapazes solteiros, em casa de familia; na rua do Carmo n. 59, 2º andar, proximo á rua do Ouvidor. 4320 E

AUUGA-SE um pequeno quarto por 25$, e dá-se pensão, a um moço solteiro; na rua General Camara 116, 2º and. 4243 E

ALUGA-SE um espaçoso escriptorio, á rua do Ouvidor 22, 1º andar; trata-se das 12 ás 16. 4240 E

ALUGA-SE um esplendido quarto, á rua do Ouvidor 22, 1º andar; trata-se das 12 ás 16. 4241 E

ALUGA-SE em casa de familia, um superior quarto, luz electrica e entrada independente, a um casal sem filhos; na rua General Camara 364, sob. 4244 E

ALUGA-SE a moços solteiros a senhoras ou a casal sem filhos, quartos claros, arejados e com luz electrica, casa asseada; na rua Frei Caneca n. 126, preços de 35$ a 70$000. 3342 E

ALUGA-SE o confortavel predio n. 20 da rua dos Invalidos, todo reformado, com cinco bons quartos, duas salas, cópa e mais dependencias, inclusive grande quintal. Trata-se na rua da Assembléa n. 38, sobrado. 3350 E

ALUGA-SE o grande armazem da rua Primeiro de Março n. 109, proprio para grande negocio. Trata-se na rua da Assembléa 38, sobrado. 3351 E

ALUGAM-SE bons commodos desde 30$ a 40$, com mobilia e luz electrica; na avenida Central 11, 2º andar. 4153 E

ALUGAM-SE bons commodos mobilados, com ou sem pensão, refeições de primeira ordem, com todo o conforto, preços modicos; na rua do Lavradio n. 119, sobrado. 4157 E

ALUGA-SE por 110$ a casa da rua Dona Laura de Araujo n. 35, com duas salas, dois quartos e bom quintal; trata-se na rua do Nuncio 144. 4193 E

ALUGAM-SE os sobrados da rua Senhor dos Passos n. 21; informa-se na loja. 4197 E

ALUGA-SE por 80$ boa sala para escriptorio; rua Sachet 3, 2º and. 4491 E

ALUGA-SE para familia o predio da rua do Riachuelo n. 97; as chaves estão no n. 93, onde se trata. 4205 E

ALUGAM-SE duas casas novas para familia, com tres quartos, duas salas, varanda em toda volta; na rua Sára ns. 112 e 114; as chaves estão por favor na mesma rua 90, com o sr. Paixão; trata-se na rua Uruguayana n. 22, com J. Campos. 4215 E

ALUGA-SE um quarto mobilado, com ou sem pensão; na rua do Riachuelo numero 92. 4232 E

ALUGA-SE em casa de um casal de todo o respeito, uma esplendida sala de frente, com luz electrica, a um casal sem filhos, na rua Prefeito Barata 78, sobrado (fundos do Corpo de Bombeiros). 4287 E

ALUGAM-SE bons commodos e fornece-se pensão; na rua Visconde de Itauna 53, sobrado, casa de familia. 4294 E

ALUGA-SE uma sala de frente, completamente independente, em casa de familia; na avenida Gomes Freire n. 24, 1º andar. 4300 E

ALUGA-SE o predio da rua do Rosario, 81; trata-se no mesmo. 4226 E

ALUGAM-SE, com ou sem pensão, uma sala e dois grandes quartos, para familia ou rapazes solteiros, preços proprios da carestia da vida, Pensão Chineza, á rua General Camara 19, 2º andar, esquina da Primeiro de Março. 4203 E

ALUGA-SE por 150$ o sobrado da rua do Senado 326, por 70$, a casa da ladeira do Senado 57 e por 100$ o pavimento terreo da mesma ladeira n. 59, as chaves no 55 e tratar na rua do Senado 326, baixos. 4162 E

ALUGAM-SE optimos e limpos quartos e salas de frente, com luz e limpesa, sem mobilia; na avenida Central 103. 4333 E

ALUGAM-SE um quarto e uma sala com tres janellas de frente; na avenida Central n. 103, 2º andar. 4332 E

GRANDE DESCONTO

Nos preços dos afamados Cofres

"BERTA"

141, Rua Uruguayna, 141

ALUGA-SE um grande sobrado; na rua do Lavradio 103; trata-se na loja. 4345 E

ALUGAM-SE uma sala de frente e alcova, juntas ou separadas, a pessoas decentes que trabalhem fóra; na rua da Carioca 54, sobrado. 4338 E

ALUGA-SE um pequeno armazem com duas portas por preço muito barato; para ver e tratar na rua Barão de S. Felix 52, deposito de pão. 4344 E

ALUGAM-SE uma sala e quarto ou quarto só, em casa de um casal sério; na rua Visconde de Itauna 97, casa 19. 2329 E

ALUGAM-SE uma sala grande para alfaiate e dois quartos para rapazes sérios; na rua do Nuncio 54, sob. 4310 E

ALUGA-SE o segundo sobrado da praça Tiradentes 68, pintado e forrado de novo, a chave no 1º andar e trata-se na travessa Bellas Artes 15 (Montepio) da 1 hora ás 5 da tarde, com o sr. Garcia. 4146 E

ALUGAM-SE bons consultorios e escriptorios; na rua da Carioca 60 e 62, Cinema Ideal. 3511 E

ALUGA-SE a familia de tratamento, o primeiro pavimento da rua do Rezende 77, casa nova, com quatro quartos, duas salas, saleta, copa, esplendida cozinha, despensa, boa installação sanitaria para casa e credos, grande quintal, etc., etc. Preço 300$. Está berto das 9 ás 5 horas. 3510 F

ALUGA-SE o sobrado proprio para pensão ou familia, preço 180$; na rua Senhor dos Passos 32; trata-se na loja. 3856 E

ALUGA-SE um esplendido quarto, a moços do commercio ou a casal sem filhos; na rua de S. Pedro 36, tambem se dá pensão a domicilio. 3580 E

ALUGA-SE um bom quarto em casa de familia de tratamento, proximo aos banhos de mar; na rua de Santa Luzia n. 248. 3060 E

ALUGA-SE um bom quarto de frente, em casa de familia, a rapazes do commercio o ucasal sem filhos, com ou sem pensão; Chacara da Floresta 2, sobrado, perto do theatro Phenix. 2346 E

DROGARIA

GRANADO & FILHOS

Vende drogas muito novas e dos melhores fabricantes a preços relativamente modicos.

91 — RUA URUGUAYANA — 91

ALUGA-SE um magnifico sobrado, na avenida Mem de Sá n. 80; as chaves, por favor no armazem da esq. 3581 E

ALUGA-SE uma sala de frente com mobilia, a casal que trabalhe fóra ou a moço solteiro, preço 70$, dá-se pensão; na rua Senhor dos Passos 104. 3466 E

ALUGA-SE em casa de familia um magnifico quarto com duas janellas, a casal ou a senhores do commercio; na rua Visconde de Inhauma 66, 2º and. 3312 E

ALUGA-SE uma boa sala de frente e um esplendido quarto com janellas, em 2º andar da rua Gonçalves Dias; trata-se na mesma rua, 57, Casa Ratto. 3845 E

ALUGAM-SE aposentos mobilados com pensão a moços e cavalheiros distinctos (casa de todo respeito); na rua Costa Bastos, 29, proximo á rua Riachuelo. 3519 E

ALUGA-SE o 1º andar da casa da rua General Camara 240. 3800 E

ALUGA-SE o predio assobradado da rua Carolina Reydner n. 14, as chaves estão no armazem da rua Frei Caneca, em frente á mesma e trata-se na rua da Misericordia 65, loja. 3813 E

ALUGA-SE a casa da rua Barão do Rio Branco 12, e um muitos commodos e quintal; a chave est á na casa pegado e trata-se na rua do Hospicio n. 144, sobrado. 3331 E

ALUGA-SE a casa nova da rua do Rezende n. 159, com installação electrica, duas salas, quatro quartos, banheiro; trata-se na rua do Hospicio 144, sobrado. As chaves estão no andar terreo. 3330 E

ALUGAM-SE as casas ns. 8, 10, 14 e 22, com tres quartos, duas salas, as chaves estão na mesma rua n. 4 e trata-se na rua do Hospicio 144, sob. 3329 E

ALUGAM-SE dois esplendidos quartos, novos, com luz, casa de familia; na rua da Constituição 36. 3579 E

ALUGA-SE bom predio da rua General Caldwell 223; trata-se na rua dos Arcos 27, tambem se alugam quartos 27. 3521 E

ALUGA-SE o esplendido 2º andar do predio da avenida Rio Branco n. 85; trata-se no armazem. 3480 E

ALUGA-SE uma esplendida sala com duas sacadas, luz electrica e mais commodidades ou moços solteiros, em casa de familia decente; rua da Relação 39. 4109 E

ALUGA-SE um quarto de frente com vista para o mar e Avenida (só a homem); na rua Evaristo da Veiga n. 2, esquina Treze de Maio. 7852 E

ALUGA-SE um espaçoso quarto, com ou sem pensão, a senhoras de respeito ou a moços de tratamento; na rua do Hospicio 54, 2º andar, proximo á avenida Rio Branco. 4124 E

ALUGAM-SE um quarto e sala muito arejados par moços ou casal, em casa de familia; na rua de Sant'Anna 26, praça Onze de Junho. 4112 E

ALUGA-SE uma boa casinha par duas ou tres pessoas, á rua Senador Euzebio 184, aluguel 50$; informa-se na loja ao lado e trata-se na rua Dr. Carmo Netto 72, em frente ao portão do gaz. 4086 E

ALUGA-SE um bom commodo para casal ou moços, em casa de familia; trata-se na rua do Lavradio 122, casa XVII. 4100 E

ALUGAM-SE desde 60$ e 120$ quartos, salas de frente bem mobilados, luz electrica; avenida Central 15, 2º and. 4098 E

ALUGAM-SE dois quartos juntos ou separados com luz electrica e mobilia; na rua da Alfandega 144, 2º and. 4077 E

ALUGA-SE a esplendida casa da rua Salgado Zenha 29, com boas accommodações as chaves estão na casa 31 e trata-se na rua General Camara 68. 3842 E

ALUGA-SE o predio da rua da Prainha 17, composto de sobrado para familia e armazem para negocio; trata-se no Hotel Avenida, quarto 19. 4090 E

ALUGAM-SE em casa de familia, duas boas salas a rapazes do commercio; na avenida Gomes Freire 151. 4033 E

PRECISA-SE de um quarto independente, mobilado, no centro ou perto da cidade. Cartas bem explicadas nesta folha a Octavio. 4492 E

PRECISA-SE de companheiro distincto para sala de frente, com pensão, por 80$; Quitanda, 62, 2º andar, entrada pelos brinquedos. 4289 E

PRECISA-SE de uma casa com quintal, sitio de bondes de 100 réis. Cartas a Z. Gomes Freire, 84. 3429 S

PRECISA-SE para duas senhoras mãe e filha um pequeno quarto arejado em casa de familia, pelo modico preço de 30$ mensaes. Cartas nesta redacção com as iniciaes O. L. No centro da cidade 3326 D

PRECISA-SE de uma sala e quarto em casa de familia, de todo o respeito, para uma senhora só; tratar á rua do Hospicio n. 170, loja. 3794 E

UMA senhora só, que trabalha fóra, precisando de um bom quarto com janella, em casa de um casal sem filhos, por 25$, quasi no centro da cidade, queira dirigir carta para o escriptorio desta folha a M. C. B. 4063 S

Lapa e Santa Thereza

ALUGAM-SE sala de frente com duas sacadas, luz e lectrica e direito a banheiro, propria para moços solteiros; na Lapa. Avenida Mem de Sá n. 29, sobrado. 3345 F

ALUGA-SE um quarto bem mobilado, em casa de familia, com duas janellas; na rua Silva n. 19, casa II, largo da Gloria. 3341 F

ALUGA-SE na Lapa, uma casa para familia, por 120$, com dois quartos, duas salas, despensa, retrete e chuveiro, quintal e cozinha; trata-se na rua Lapa 42. 2830 F

ALUGA-SE um quarto com luz electrica, a rapazes decentes, em casa de familia; na rua Taylor 5, Lapa. 3820 F

ALUGA-SE o esplendido predio da rua D. Luiza n. 117 (Gloria) com todas as commodidades para familia de tratamento, electricidade, etc.; chaves e informações no mesmo. 3516 F

ALUGAM-SE tres salas de frente de rua, a casal sem filhos ou cavalheiros do commercio; rua Rezende 56. 3267 E

ALUGA-SE o pavimento terreo, ou o predio todo, por contrato, á rua Joaquim Silva 123, Lapa. 3337 F

ALUGA-SE o sobrado da rua da Lapa 41; a chave está na loja e trata-se na rua Primeiro de Março 37. 3338 F

ALUGA-SE para negocio o armazem da rua Riachuelo 22; trata-se com Carrapatoso, na rua Sete de Setembro numero 29. 3037 F

ALUGA-SE por 110$ mensaes o sobradinho novo da rua dos Arcos n. 49, cidade. A chave está no armazem de molhados em frente e trata-se na rua da Quitanda 95, loja. 3278 E

ALUGA-SE em Santa Thereza, por 150$, uma casa nova com tres quartos, tres salas e saleta; ver e tratar na rua das Neves 46, bondes Paula Mattos. 3376 F

ALUGA-SE, em casa de familia, uma sala de frente, com tres janellas, á costureira ou casal e a moços solteiros, dois quartos bem arejados, de 20$ a 35$; na rua Arcos n. 13, sobrado. 3429 F

ALUGA-SE a casa n. 57 da rua Eulina (no Meyer); a chave está no vizinho da esquerda; trata-se na rua da Lapa n. 22. 3253 F

ALUGA-SE, por 250$, a casa n. 1 da rua Petropolis, Santa Thereza, com 2 salas, 6 quartos, jardim e entrada para automovel; as chaves estão na mesma rua n. 2; bondes á porta. 3297 F

ALUGA-SE um sobrado, na rua do Curvello 53, 3 quartos, 2 salas, cozinha e terraço; trata-se no mesmo. 3263 F

ALUGAM-SE boas salas e quartos, predio novo, em casa de familia, fornece pensão, querendo, preço modico; na rua da Lapa 81. Praia 74. 3497 F

ALUGA-SE a casal ou a senhora decente, uma bella sala de frente ou dois quartos juntos e arejados, com luz electrica e direito ás dependencias da casa. Trata-se á travessa do Torres 9. 3172 F

ALUGA-SE uma boa sala de frente, com linda vista para o mar, a um ou dois moços sérios, casa de familia, dá-se pensão. Praia da Lapa, 38. 2893 F

ALUGA-SE uma linda sala bem mobilada, com quatro sacadas, com luz electrica e todas as commodidades, a pessoa de tratamento; na rua do Reeznde 104. F

ALUGA-SE por 130$ predio novo da ladeira do Castro 9, baixo, junto á rua do Riachuelo, com dois amplos quartos, sala, banheiro, cozinha, quintal, tanque e luz electrica; chaves na rua do Riachuelo 186 e trata-se no 267, sobrado, das 10 ás 12 e das 2 ás 5. 4118 F

ALUGA-SE por 200$ o predio 267, sobrado da rua Riachuelo. Aberto e trata-se das 10 ás 12 e das 2 ás 5. Chaves na r. Riachuelo 263, esq. 4122 F

ALUGA-SE uma grande sala de frente, mobilada e com pensão, casa nova, illuminada a luz electrica, grande jardim e chacara para recreio; na rua do Riachuelo 247. 4120 F

ALUGAM-SE bons quartos a moços, em casa de familia, de 25$ e 45$; na rua do Riachuelo 417, sob. 4080 F

ALUGA-SE por 65$ uma casa nova para familia; na rua Silva Rego 38, Jacaré, estação do Riachuelo, a chave no 41. 4085 F

ALUGA-SE por 30$ mensaes um bom commodo, bem arejado, e mesa de familia, tendo todo o conforto; na rua Silva Manoel 130, sobrado. 4070 F

ALUGA-SE o predio da rua Visconde de Paranaguá n. 15; as chaves estão no armazem da rua Taylor, esquina da rua da Lapa; trata-se na rua do Ouvidor 14, loja. 4043 F

ALUGA-SE em casa de familia uma boa sala de frente para casal sem filhos ou senhora só, com direito a toda a casa; na rua da Lapa 67, 1º andar. 4008 F

ALUGA-SE em casa de familia um excellente commodo com pensão; na rua do Passeio 110, largo da Lapa. 3955 F

ALUGA-SE o esplendido predio da rua dos Arcos 41. As chaves no 68. 3914 F

ALUGA-SE um commodo de frente para casal ou moços solteiros; na rua do Rezende 129, sobrado, tem pensão. 3899 F

ALUGA-SE um bom sobrado á rua Moraes e Valle 28, Lapa, aluguel 150$, a chave está na loja. Os pretendentes dirijam-se a Loureiro, avenida Rio Branco 25, loja, até ás 5 horas. 3343 F

ALUGAM-SE desde 25$ até 50$, na rua da Lapa 73, commodos em casa nova, com installação electrica. 3886 F

ALUGAM-SE uma sala e quarto mobilados, com muita limpesa, em casa de uma senhora só, unica moradora, para ser occupada uma ou duas vezes por semana, a casaes de alto tratamento; informa-se na rua da Gloria 102, sob. 4315 F

ALUGA-SE uma sala com entrada independente, em casa de casal sem filhos, fronteira á barra, aluguel 120$; na rua Santa Luzia, 136. 3498 E

ALUGA-SE por 170$, a casa, 5, da rua Constante Jardim, tendo 3 quartos, 2 salas e as demais dependencias necessarias. Bom quintal, jardim, bons ares e bella vista. As chaves estão no armazem da esquina da rua Monte Alegre e trata-se no Banco do Minho, rua da Quitanda n. 151. F

ALUGA-SE um bom quarto, bem mobilado, e outro sem mobilia, a rapazes; preço razoavel; r. Silva Manoel 168. 4147 F

ALUGA-SE uma boa sala de frente, com todas as commodidades, a casal ou pessoas sérias; na rua Monte Alegre numero 25. 4261 F

ALUGA-SE um esplendido quarto, com ou sem pensão, na esplendida casa nova da rua Francisco Muratori 42. 4280 F

ALUGA-SE o pequeno predio novo da rua Moraes e Valle 27; trata-se na rua da Carioca n. 28, no O Pince-nez de Ouro. 4265 F

ALUGA-SE uma sala de frente com janellas para a rua, entrada independente, a pessoas de tratamento ou a um senhor que deseje viver socegado e com todo o conforto; na rua do Riachuelo n. 317, loja. 4348 F

ALUGA-SE ou traspassa-se uma bella e confortavel casa; na rua Francisco Muratori 42. 3481 F

ALUGA-SE em Santa Thereza, na rua Curvello 77, uma casinha nova e independente; ver e tratar na mesma, 10 minutos da cidade. 3360 F

QUARTOS decentemente mobilados, alugam-se a moços de tratamento e a casaes sem filhos; na rua Silva Manoel, 62. Tel. 1210, Cent. 3189 F

Cattete, Laranjeiras, Botafogo e Gavea

ALUGA-SE uma sala de frente, mobilada, por 80$, com ou sem pensão, em casa de familia franceza; socego e limpeza; rua Corrêa Dutra 78. 3274 G

ALUGA-SE casa nova com tres quartos, duas salas, luz electrica, fogão a gaz; rua de S. João 155, Cachamby, Meyer. Chaves na mesma rua 105. 3368 M

ALUGA-SE por 40$, um grande e arejado commodo com janella e entrada independente, tem banheiro e tanques para lavar; rua de Santa Christina n. 29. Cattete. 3361 G

ALUGA-SE por 20$ um bom commodo com janella e entrada independente, sem banheiro e tanques para lavar; na rua de Santa Christina 29. Cattete. 3361 G

ALUGA-SE por 170$ o grande predio, quasi novo, da rua Jardim Botanico 853, para familia de tratamento, com cinco quartos, chacara, etc.; chaves no n. 837 e trata-se na rua Leite Leal 7, Laranjeiras. Telephone 77 Sul, das 8 ás 15 e 5608 C., depois. 3859 G

ALUGA-SE uma bonita casa nova na Villa Gomes, á rua Engenho Novo 46-A, dois minutos da estação do Sampaio, só tem quatro casas, em um só lado; as chaves estão na mesma rua, 3, padaria. 4110 M

ALUGAM-SE sala ou quarto bem mobilados, luz electrica, unico inquilino, casa de senhora só de todo o respeito; na rua do Cattete 322, sob. 2741 G

ALUGAM-SE as casas ns. 3 e 7 da rua Pedro Americo 84, com duas salas, dois quartos e pequeno quintal; as chaves estão no 82 e trata-se na rua do Hospicio 144, sobrado. Aluguel 132$. 3332 G

ALUGA-SE na rua Christovão Colombo 50, a casa 8, tem tres quartos, luz electrica e banhos de mar proximo; trata-se na rua Buarque de Macedo 16. 3854 G

ALUGA-SE na rua Corrêa Dutra 52 o andar terreo para um casal de tratamento sem creanças. Tem duas salas, dois quartos, cozinha, banheiro e quintal. Aluguel mensal 150$; trata-se no mesmo predio de manhã até meio-dia. 3733 G

ALUGAM-SE esplendida sala e quarto de frente, em casa de familia; na praia do Russell, 96. 4007 G

ALUGA-SE uma casa por 87$, só a familias escolhidas; rua Bento Lisboa 89, casa 1. Cattete 214. 3496 G

ALUGA-SE bonito quarto de frente, com sacada, luz electrica, telephone, banhos quentes e frios, perto dos banhos de mar; rua do Cattete 200, sob. 4075 G

ALUGA-SE para familia de tratamento a bella casa da rua Marquez de Abrantes n. 76; as chaves estão com o sr. Villela, no armazem defronte. Trata-se com o proprietario á rua Bambina n. 115, Botafogo. 3918 G

ALUGA-SE o predio n. 13 da rua do Rozo, tendo 4 quartos, no sobrado, 2 salas, saleta, banheiro, cozinha, quintal e luz electrica; as chaves estão no armazem da esquina; trata-se na avenida Rio Branco 102, com David & C. 3418 G

ALUGA-SE o predio n. 18 da rua Paulino Fernandes, com accommodações para familia regular, jardim ao lado, luz electrica, etc.; as chaves estão no armazem da esquina e trata-se na avenida Rio Branco 102, com David & C. 3416 G

ALUGA-SE um magnifico quarto mobilado, sem pensão, a moço do commercio ou cavalheiro de tratamento; na rua Andrade Pertence 18. 3520 G

ALUGA-SE o magnifico predio com vinte aposentos, reconstruido de novo, á rua D. Carlos I n. 11; trata-se á rua da Lapa 103, hotel, aberto da 1 ás 4. 2310 G

ALUGA-SE uma sala de frente, no 1º andar, a uma ou dois moços, em casa de casal sem filhos; preço, 60$; na rua Oliveira Fausto n. 6, Botafogo. 3428 G

ALUGA-SE um bom sobrado, muito limpo, com installação electrica, na rua do Cattete n. 69, com tres quartos, duas salas, banheiro, cozinha e bom terraço. 3862 G

ALUGA-SE, só a cavalheiro de todo o respeito, em casa de familia estrangeira sem filhos, um espaçoso dormitorio bem arejado e ricamente mobilado. Predio e moveis inteiramente novos, banhos quentes e frios, luz electrica. Na rua Dr. Corrêa Dutra n. 166, Cattete. 3803 G

ALUGAM-SE, com ou sem pensão, lindos aposentos, em casa de familia de tratamento; exigem-se referencias; praia Botafogo 390. 3313 G

ALUGA-SE um quarto mobilado, por 60$, com ou sem pensão, em casa de familia; Catete 18, sobrado. 3305 G

ALUGA-SE, em casa de uma senhora só e discreta, uma sala bem mobilada; casa de todo asseio e socego; na rua do Cattete 57. 3337 G

ALUGA-SE, por 170$, bonita casa assobradada, á rua D. Marciana n. 67, as chaves no 65, Botafogo. 3265 G

ALUGA-SE o bello sobrado da rua Tavares Bastos 59 (Cattete), pode ser visto a qualquer hora. 3510 G

ALUGAM-SE casas novas por 150$, tres quartos, duas salas, grande quintal, só a familias escolhidas; na rua do Cattete n. 214. 3495 G

ALUGA-SE o bom sobrado independente, com duas salas, dois quartos, cozinha, banheiro, etc., muita agua e terras, bom clima e perto da cidade 25 minutos, Aguas Ferreas (Laranjeiras); trata-se na rua Evaristo da Veiga 45. 3485 G

ALUGA-SE um commodo em casa de familia sem creanças; na rua do Cattete 3, sob., Gloria. 3821 G

ALUGA-SE um quarto bem mobilado, em casa de pequena familia, com janellas; para a rua, a cavalheiro de tratamento ou a casal sem filhos; r. Cattete 148. G

ALUGA-SE um bom quarto, com ou sem pensão, em casa de familia; na rua Corrêa Dutra 145. 3166 G

ALUGA-SE uma casa nova com dois quartos, duas salas, luz electrica e mais accommodações; na rua de S. João Baptista 86-A; trata-se no 24. 3045 G

ALUGA-SE quarto de frente, pessoa de tratamento, perto dos banhos de mar; na rua Corrêa Dutra, 25. 3147 G

ALUGA-SE por 260$ uma boa casa na rua das Palmeiras 78, Botafogo, com contrato. 1645 G

ALUGA-SE um esplendido quarto e com pensão, a moços de respeito, em casa de uma senhora; na rua de S. Clemente n. 49. 2074 G

ALUGA-SE por 45$000 em casa de familia um quarto, de frente mobiliado, com gaz e roupa de cama; á rua D. Carlos I, ant. S. Amaro n. 94, sobrado. Gloria. 2695 G

ALUGA-SE por 160$ grande predio de construcção moderna e grande quintal, jardim na frente; na rua Jardim Botanico 467. 2714 G

ALUGA-SE quarto mobilado, a pessoas de tratamento, casa franceza; 217 rua do Cattete, sobrado. 2665 G

ALUGA-SE o pavimento terreo do sobrado á rua Bento Lisboa 51 (Cattete), com ventiladores por baixo dos soalhos, duas salas, quatro quartos, duas áreas envidraçadas que servem para gabinetes de trabalho, W. C., banheiro, cozinha, quintal com tanque e gallinheiro, 200$, taxa sanitaria; trata-se na rua Pedro Americo n. 98. 2741 G

ALUGA-SE uma pequena familia, séria e decente, aluga metade de sua casa, sendo uma boa sala, dois quartos, cozinha e despensa, tudo independente, com direito ao quintal, quer-se pessoas nas mesmas condições; na rua D. Polyxena n. 90. Botafogo. 2915 G

ALUGA-SE uma casa completamente nova, na travessa Fernandina 46, Laranjeiras, com luz electrica, fogão a gaz e trata-se até ás 10 horas, na rua Alice 39 e desta hora em deante; na rua Luiz de Camões 44. Empresa de Mudanças. 3942 G

ALUGA-SE a casa da rua Dezenove de Fevereiro 161; trata-se na rua da Guanabara 31, Laranjeiras. As chaves ao lado. 4053 G

ALUGA-SE em casa de familia de respeito, a moço do commercio ou a senhor que trabalhe fóra, um quarto com ou sem mobilia, perto dos banhos de mar; na rua Conde de Baependy 4. Cattete. 4054 G

ALUGA-SE um quarto em casa séria, com pensão, mensaes 140$; na rua do Cattete, 98. 3871 G

ALUGA-SE a loja da rua General Polydoro 21, recentemente reconstruida, tem commodos para familia, e é propria para qualquer negocio limpo; as chaves estão na rua da Passagem 95, onde se trata. 3342 G

ALUGA-SE na rua Alice, Laranjeiras, uma casinha, não é dividida; trata-se na mesma rua 39. 3925 G

ALUGA-SE uma casa com tres quartos, duas salas e cópa em cima e 3 quartos e 2 salas em baixo, á rua Conselheiro Pereira da Silva, 100 (Laranjeiras); as chaves estão no armazem defronte. Trata-se no Banco do Minho, á rua da Quitanda, 151. G

ALUGAM-SE lindos commodos; na r. São Clemente 454. 4173 G

ALUGA-SE a casa da rua Cardoso Junior n. 278, Laranjeiras, com 2 quartos, 2 salas, cozinha e quintal; aluguel 85$. 4140 G

ALUGA-SE por 130$ a casa da rua Real Grandeza, 31, com 2 quartos, 2 salas, mais dependencias e quintal. As chaves estão na rua S. Clemente, 355, e trata-se no Banco do Minho, rua da Quitanda n. 151. G

ALUGA-SE a casa da rua Barão de Guaratiba n. 27, Cattete; as chaves acham-se na loja do mesmo. 3483 G

ALUGA-SE, por 170$, uma boa casa para familia; rua General Polydoro 31; as chaves estão no n. 29. 3347 G

ALUGA-SE por 150$ a casa n. 29, da rua Real Grandeza, com 3 quartos, 2 salas, cozinha, etc., entrada no lado e quintal. As chaves estão na rua S. Clemente n. 355; trata-se no Banco do Minho, rua da Quitanda, 151. G

ALUGA-SE um bom commodo tendo uma sala, dois quartos, e bom quintal, a um casal decente, no Cattete; trata-se na rua dos Ourives 5, sobrado, das 10 horas em deante. 4283 G

ALUGA-SE o predio assobradado da travessa de Souza Pinto n. …, com entrada e todas as dependencias independentes da loja, largo… e conforto. Terreno todo murado. Agua em abundancia. Para ver na mesma e para tratar na rua Conselheiro Pereira da Silva n. 52, Laranjeiras. 3310 G

ALUGA-SE um pequeno chalet, com ou sem mobilia, para pequena familia ou a moços do commercio; na praia do Russell n. 94. 3926 G

ALUGA-SE por 230$ a casa da rua Dona Marciana n. 3, as chaves na casa… e trata-se na rua da Alfandega n. 12, Peixoto & C. 4310 G

ALUGA-SE por 300$ a casa com moveis da rua Buarque de Macedo…; trata-se na rua da Alfandega n. 12, Peixoto & Comp. 4311 G

ALUGA-SE por 220$ a casa da rua Paulino Fernandes 19; trata-se na rua da Alfandega 12. Peixoto & C. 4314 G

ALUGA-SE por 250$ o predio da rua de S. João Baptista 107, tem … quartos, duas salas, quintal; chaves no 95. 3947 G

ALUGA-SE uma casa com quatro quartos, duas salas, banheiro, quarto para creado e quintal; na rua Bento Lisboa 18, as chaves estão na casa n. 8 da mesma rua e trata-se na rua da Quitanda 127, andar terreo, sala n. 3 das 2 ás 3 1/2 horas, com o sr. Mario. 3320 G

ALUGA-SE por 250$ a familia de tratamento, o confortavel predio da rua Dom Carlos I n. 57; trata-se no 55. 3963 G

ALUGA-SE por 180$ o predio da rua Hilario de Gouvêa n. 100, com tres quartos e duas salas; chaves no n. 98 e trata-se na Companhia de Administração Garantida, á rua da Quitanda 68. [illegible] G

ALUGA-SE um commodo a casal ou a uma senhora, aluguel 30$; na rua Pinheiro Guimarães n. 53, casa n. 3. Botafogo. 3821 G

ALUGA-SE o sobrado da rua Pedro Americo 8, Cattete, com boas accommodações para familia regular; as chaves estão na loja, e trata-se na rua da Alfandega 30, 1º andar, ou Santo Amaro 95, Cattete. 3985 G

ALUGA-SE a esplendida casa para grande familia de tratamento, á rua Conselheiro Pereira da Silva n. 126. Tem 5 bons quartos, grande sala de visitas, boa sala de jantar, saleta e as demais dependencias necessarias, jardim na frente e bom quintal. Porão habitavel. Todas as accommodações têm janellas. As chaves no armazem proximo e trata-se no Banco do Minho, rua da Quitanda n. 151. G

ALUGA-SE uma sala de frente com uma mobilia e mais dois quartos independentes, em casa de familia; na rua do Cattete, 28, 1º andar. 4292 G

ALUGAM-SE uma boa sala e alcova de frente, em casa de familia, a casal de tratamento; na rua Candido Mendes, antiga D. Luiza 36, Gloria. 4297 G

ALUGAM-SE espaçosa sala de frente e quartos mobilados com luz electrica, a preços muito moderados, a familias e cavalheiros. Pensão Familiar Colombo. Praça José de Alencar, 14. Perto dos banhos de mar, Cattete. Fala-se francez, inglez e allemão. 3342 G

ALUGA-SE a boa casa n. 35 da rua Marquez de Olinda, com cinco grandes quartos, duas salas, cópa, commodos para creados e mais dependencias, com grande quintal. Trata-se na rua da Assembléa 38, sobrado. 3354 G

ALUGA-SE uma casa nova na rua Real Grandeza, 223, com 4 quartos, 2 salas, e todo o conforto. Trata-se no 229. 1148 G

ALUGAM-SE dois predios acabados de construir, proprios para familia de tratamento; na rua Pinheiro Guimarães, 76 e 78, Botafogo; as chaves no armazem da esquina; trata-se á r. Uruguayana n. 35, Pharmacia. 4303 G

ALUGA-SE, por 120$, uma boa casa, para pequena familia; rua General…; as chaves estão no n. 91, casa 6. 3348 G

ALUGAM-SE quartos mobilados e sala, de frente, em casa de familia; r. Cattete, 141, sobrado. 4295 G

ALUGAM-SE bons e espaçosos commodos, proprios para casal, com ou sem mobilia, luz electrica, boa pensão e junto aos banhos de mar; na praia do Russell numero 192. 4307 G

ALUGA-SE uma boa casa á rua Voluntarios da Patria, 95; as chaves estão no n. 91. Trata-se no Banco do Minho, rua da Quitanda n. 151. G

PRECISA-SE de um confortavel quarto, mobiliado, em pensão, em casa de familia, onde não haja outro inquilino, no trecho comprehendido entre a Gloria e o largo do Machado, para um rapaz serio; preço modico; cartas á T. Pires, rua Silveira Martins, 86. 3751 G

UM SOBRADO BARATISSIMO 4 quartos, 2 salas, banheiro, quente e frio cozinha, quintal, 110$. Candido Benicio numero 468, Jacarépaguá bondes de 100 réis. [illegible]

UMA sala e quarto, em casa de familia portugueza, alugam-se juntos ou separados, predio novo, com todo o conforto e hygiene, luz electrica, banho quente e frio e boa comida; na rua Corrêa Dutra n. 154. 4311 G

Leme, Copacabana, Ipanema e Leblon

ALUGA-SE por 180$ o predio n. 994 da rua Nossa Senhora de Copacabana; chaves na mesma rua 1040, padaria. Tem quatro quartos, duas salas, cozinha, despensa, etc., bom quintal. Telephone 164 Sul. 3339 H

ALUGA-SE uma esplendida casa á rua Barroso n. 25-A, em Copacabana, por 162$; as chaves estão defronte e trata-se na rua Gonçalves Dias 9, loja. 2343 H

ALUGA-SE um armazem com armação, balcão e utensilios, á rua Barroso 25…, a chave está no sobrado e trata-se na rua Gonçalves Dias 9, loja. 2350 H

ALUGA-SE o predio com 5 quartos, da rua 4 de Dezembro 12 (Ipanema), junto do bonde e do mar; as chaves estão no n. 10, e trata-se, de 1 ás 3 horas, na rua do Carmo 63, 1º andar, ultimo escriptorio. 3319 H

ALUGAM-SE dois commodos mobilados, com ou sem pensão; na rua Gustavo Sampaio 186. Leme. 4155 H

ALUGA-SE um quarto mobilado ou sem moveis, com janella e independente; na rua N. S. de Copacabana 566. 3340 H

AULA DE côrte para senhoras e senhoritas; rua Nossa Senhora de Copacabana 995, habilita em 12 lições a cortar por medida, por preço economico; tambem dá lições a domicilio. 4234 H

Saude, Praia Formosa e Mangue

ALUGA-SE o magnifico sobrado, para familia de tratamento ou atelier photographico, á rua Visconde de Itaúna n. 155. As chaves estão na loja e trata-se por favor com o sr. Arthur, na rua de S. Pedro n. 58. I

ALUGA-SE um bom quarto com luz electrica, em casa de familia, dá-se preferencia a um casal; na rua Visconde de Sapucahy 151, sobrado. 4076 I

ALUGAM-SE tres casas na avenida da rua Mariz e Barros 173; as chaves estão na casa da frente e trata-se na rua Primeiro de Março 37. 3337 I

ALUGA-SE, a um casal sem filhos, um quarto e uma sala de frente; na rua João Caetano n. 99. [illegible]

ALUGA-SE por 100$ a casa com quatro quartos e toda reformada da rua Vidal de Negreiros 32. Chaves na rua Santo Christo 241 (armazem da esquina); trata-se na rua Industrial 70, largo da Segunda-Feira. Telph. Villa 1773. 3142 I

ALUGA-SE o predio da rua Atalia 9, tem tres quartos, duas salas, corredor e quintal, aluguel 100$; as chaves estão na rua de Santo Christo n. 241 e trata-se na Estrada Real de Santa Cruz 2256. 2197 I

ALUGA-SE por 150$ o predio da rua General Caldwell 266, tem entrada tambem pela rua do Areal; trata-se na rua da Carioca 28, Irmãos Acosta. 2491 I

CURSO DE PREPARATORIOS para admissão ás Escolas Superiores

Professores: DR. PECEGUEIRO DO AMARAL, da Escola de Medicina; Professor Mendes de Aguiar, notavel latinista; DR. HENRIQUE COSTA e DR. BUSTAMANTE, da Escola Polytechnica; DR. COSTA LIMA, da Escola de Agricultura; DR. AGLIBERTO XAVIER, da Escola de Estado Maior e do Externato D. Pedro II; DR. SEBASTIÃO FONTES, da Escola Militar; PHARMACEUTICO MANOEL PENNA; PROFESSOR ALFONSE LEVY. Melhores informações á RUA DOS OURIVES, 29 — 2º andar. As aulas acham-se funccionando. Curso nocturno especial. 4917

OUTUBRO — ULTIMO MEZ — OUTUBRO

LIQUIDAÇÃO FINAL

DA

CAMISARIA VENEZA

ALGUNS PREÇOS

- 1 chapéo de palha (fini simo) do preço de 8$ por . . . . . 3$300
- 1 gravata Principe de Galles (pura seda) do preço de 5$ por . . . . . 1$900
- 1 suspensorio americ no do preço de 2$ por $900
- 1 gravata Principe de Galles (imitação a seda) do preço de 2$ por $900
- 1 cinto de couro (americano) do preço de 2$ por . . . . . 1$300
- 1 palétot para verão do preço de 5$ por . . . . . 2$700
- 1 lençol para banho, grande, do preço de 3$500 por . . . . . 2$600
- 1 colcha para casal do preço de 7$000 por . . . . . 4$400
- 1 cortinado finissimo do preço de 30$ por . . . . . 19$800
- Suspensorios americanos, elasticos, do valor de 1$700 por $900
- Gravatas pura seda, cores lisas, do preço de 5$ por . . . . . 1$900
- Gravatas pura seda, ultima moda, do valor de 3$ por $900
- 1 chapéo de palha italiano do preço de 6$ por . . . . . 3$300
- 1 terno de casemira ingleza do preço de 75$ por . . . . . 23$900

100 RUA SETE DE SETEMBRO 100
(Entre a rua Gonçalves Dias e Avenida Rio Branco)
RIO DE JANEIRO

ALUGA-SE uma sala e quarto de frente, junto ou separados, com bom quintal, banheiro, e cozinha; na rua S. Leopoldo n. 185. 3295 I

ALUGAM-SE boas casas com quintal e abundancia de agua; na rua Visconde de Sapucahy 310. 2939 I

ALUGA-SE a casa da rua Sára 72, com amplos e arejados commodos, a chave está na mesma rua n. 25 e trata-se na rua dos Ourives 54. 2434 E

ALUGAM-SE os predios novos da rua do Livramento 191 e 198, proprios para pequena familia. Tratam-se na rua dos Andradas 82, chapelaria. 4061 I

ALUGA-SE uma casa na rua Visconde de Sapucahy n. 21, com duas salas, dois quartos, cozinha, W. C.; as chaves no n. 23. Aluguel 112$. 3964 I

ALUGA-SE uma boa casa par familia, com duas salas, quatro quartos, cozinha e banheiro; na rua do Livramento 85, está aberta até ao meio-dia. 4183 I

ALUGA-SE a casa da rua do Proposito n. 35, Saude, para grande familia; está limpa. 2816 I

ALUGAM-SE dois bons commodos, em casa de todo o respeito; na rua do Proposito n. 37, Saude. 2817 I

ALUGAM-SE dois commodos, juntos ou separados; aluguel 30$; tem luz electrica; em casa de pequena familia; rua Dr. Lego Barros n. 93, antiga Providencia. 3945 I

S. A. M. P. Aluga-se com ou sem contrato só o armazem ou todo o predio da rua Senador Euzebio n. 538. Acha-se aberto e trata-se com o sr. Parente, á rua Sete de Setembro, 121. 1864 E

Catumby, Estacio e Rio Comprido

ALUGA-SE em Catumby, por 130$ o predio da rua Miguel de Paiva n. 8, ponto dos bondes de Coqueiros, co mregulares accommodações para familia, gaz e bom quintal. As chaves estão defronte no numero 7. 3838 J

ALUGA-SE uma casa nova com dois quartos, duas salas com quintal e terreno, installação electrica, agua com fartura, aluguel 100$; na rua dos Coqueiros 102. 3835 J

ALUGA-SE em Catumby, por 35$, uma boa sala de frente, com entrada separada, na rua Miguel de Paiva, ponto dos bondes de Coqueiros. Informa-se no numero 7. 1739 J

ALUGA-SE o predio terreo da rua Machado Coelho n. 47, com electricidade. As chaves na rua Dr. Rodrigo dos Santos n. 76. 3581 J

ALUGAM-SE excellentes quartos com chic mobiliario e pensão de primeira ordem, por preços baratissimos; na rua Rodrigo n. 6, 2º andar. 2013 J

ALUGA-SE um commodo de frente e independente, com grande terreno e tanques para lavar; na rua Frei Caneca 192, aluguel 41$000. 3285 E

ALUGA-SE por 120$ mensaes o predio 21 da rua Padre Miguelino, Catumby: as chaves estão no n. 19, e trata-se á rua 1º de Março, 91, sobrado. 3486 J

ALUGA-SE a boa casa da rua Eleone de Almeida n. 26 (Catumby), com quatro bons dormitorios, duas salas, cozinha e mais dependencias; as chaves estão na mesma rua esquina do largo de Catumby (quitanda) e trata-se na rua Barbara de Alvarenga 22, casa de penhores de A. Cahen & Comp. 3780 J

ALUGA-SE, por 35$, um quarto de frente, á rua de S. Carlos 18, Estacio. 3747 J

ALUGAM-SE bons commodos de 25$ a 30$, na rua Estacio de Sá 7; trata-se na mesmo, com o sr. Martins, logar saudavel. 3521 J

ALUGA-SE, barato, á rua dos Coqueiros 59-A, junto ao largo de Catumby, uma casa, tendo bonde de cem réis á porta e todas as commodidades para pequena familia. Está pintada e forrada de novo e tem illuminação electrica. As chaves na quitanda e tratar na rua Treze de Maio 33, perto do largo da Carioca, das 11 ás 4 da tarde. 3434 J

ALUGA-SE excellente casa á rua da Estrella n. 66; as chaves na mesma rua n. 76, pintada e forrada de novo, tendo quatro espaçosos quartos e duas salas, porão, luz electrica e gaz, boas installações hygienicas, jardim e grande quintal, diversos bondes de 100 réis. Trata-se na rua dos Ourives n. 47. 3320 J

ALUGA-SE um bom quarto com janella 35$, direito á cozinha, quintal e tanque; travessa Navarro 49, sobrado. (Catumby). Bondes 100 réis. 3492 J

ALUGAM-SE os predios novos da avenida da rua Frei Caneca 208; tratam-se na avenida Rio Branco 101, sob. 3482 J

ALUGA-SE uma casa para negocio, á rua Itapirú', canto da rua D. Eugenia; trata-se á rua do Ouvidor 22, 1º andar, com o sr. Fonseca. 2225 J

ALUGA-SE por 200$ a casa nova e assobradada da rua Dr. Carmo Netto 221, junto á avenida Salvador de Sá, com boas e grandes commodidades e bom quintal. ver na mesma e tratar na rua Acre 122, Camisaria Luso Brasileira. 1364 J

ALUGA-SE o predio assobradado da rua Dr. Aristides Lobo 99; a chave está no 93 e trata-se na rua Primeiro de Março n. 37. 3357 J

ALUGA-SE na respeitavel casa da travessa Santos Rodrigues 22, um commodo de frente, por 40$ e outro por 30 mensaes. 3369 J

ALUGA-SE por 180$ mensaes a casa da travessa da Luz 30, construcção moderna, com duas salas, tres quartos e mais dependencias, entrada ao lado, com alpendre, jardim e pequeno quintal. 4059 J

ALUGA-SE o sobrado da rua Visconde de Itauna 63; trata-se rua da Candelaria n. 8, com Jacintho. 3938 J

ALUGAM-SE, em casa de casal, dois commodos, com luz electrica, muita agua, tendo direito no resto da casa; aluguel modico; rua Maria José 69, Estacio de Sá. 3975 J

ALUGAM-SE um quarto e uma sala, na rua S. Roberto 22, Esta. Sá. 3888 J

ALUGA-SE um bom quarto, com entrada independente; na rua Nery Pinheiro n. 106 (Estacio de Sá). 3991 J

ALUGA-SE por 132$ o sobrado da rua Itapirú' 136-A; trata-se no 184. 4040 J

ALUGA-SE uma casinha com dois quartos, sala e cozinha; na rua Jorge Rudge 182, avenida, Villa Isabel. 4180 J

ALUGA-SE a casa II, da rua Dr. Maia Lacerda n. 35, Estacio de Sá (Avenida); trata-se na casa XII. 4291 J

ALUGA-SE o predio da rua Barão de S. Francisco Filho n. 407, aluguel 100$; as chaves no predio proximo e trata-se na rua da Alfandega 9. 4488 J

ALUGAM-SE casas novas de 85$ a 130$; na rua Conselheiro Jobim, esquina da rua Bella Vista, bonde do Villa Isabel. 4258 J

ALUGA-SE uma boa casa com tres quartos, duas salas, etc.; na rua D. Louro de Araujo 139; trata-se na rua Haddock Lobo 136. 4199 J

ALUGAM-SE commodos de 30$ a 35$; na rua de S. Diniz n. 18, Estacio de Sá. 4224 J

ALUGAM-SE quatro optimos commodos da casa da rua de Santa Alexandrina n. 251, aluguel 80$; trata-se na rua da Alfandega, 9. 4270 J

ALUGAM-SE as bellas casas das ruas D. Zulmira, 97 e Santa Luiza, 92 (Maracanã): as chaves com Monteiro. 4259 J

ALUGA-SE por 200$ uma casa para familia; na rua de S. Luiz n. 65. Estacio. 4002 J

ALUGA-SE o predio terreo da rua Machado Coelho n. 47, com electricidade. As chaves na rua Dr. Rodrigo dos Santos n. 76. 4354 J

ALUGA-SE por 90$ a casa assobradada e nova da rua Itapirú', 173, propria para um casal sem filhos, bondes de 100 réis, á porta: as chaves estão na mesma rua n. 167, onde se trata. 4103 J

ALUGA-SE um commodo independente, com logar para cozinha, tem luz electrica e muita agua, a uma senhora ou casal sério; na rua de Santa Alexandrina 62, casa 2. 4343 J

ALUGA-SE metade de uma casa com direito á cozinha e ao quintal; na rua Dr. Souza Neves 47, Estacio de Sá. 4327 J

ALUGAM-SE dois quartos a 35$ e 45$, uma casinha por 80$; na rua da Floresta 14, Catumby. 4328 J

ALUGA-SE o predio novo, com dois andares, independente, com cinco quartos, duas salas, cópa, cozinha, banho quente e frio, fogão a gaz, luz electrica, são duas moradias para familia de tratamento, estão abertos, á rua Souza Franco 200, Villa Isabel; trata-se na praça do Commercio, escriptorio do sr. Mellas François, com o sr. coronel Bastos. 4325 J

ALUGA-SE uma sala de frente por 50$ e com pensão, por 100$, em casa de familia; na r. Affonso Penna 163. 4306 J

Haddock Lobo e Tijuca

ALUGA-SE um armazem de esquina, que tem 16 portas, junto a um cinema, á rua Barão Mesquita 642; chaves a mesma rua 598. 2811 N

ALUGA-SE um bom quarto de frente, casa familia, por 35$, á senhoras ou casal sem filhos; rua Colina 64, Estacio de Sá. 3812 N

ALUGA-SE a casa nova da travessa São Salvador 32-VII (Haddock Lobo), por 90$, com 2 quartos, 2 salas, luz electrica, etc.; trata-se no 32-VI. 3390 K

ALUGA-SE uma confortavel casa á rua Barão do Amazonas 102, com duas salas, dois quartos, boa cozinha, tanque e luz electrica, preço 140$; trata-se na travessa de S. Francisco de Paula 10. 4028 K

ALUGAM-SE um quarto e uma sala, tudo independente, com direito á cozinha; na rua General Rocca n. 115, bonde Fabrica. 4029 K

ALUGA-SE uma casa com duas salas, tres quartos e mais dependencias; na rua General Roca 112; as chaves estão no n. 100. 3851 K

ALUGA-SE, em casa de familia, um aposento mobilado e com pensão; na rua de S. Francisco Xavier n. 37, proximo Haddock Lobo. 3790 K

ALUGA-SE por 130$, para familia de tratamento, o predio n. 21 da rua General Rocca, Fabrica das Chitas. trata-se na mesma rua, 27. 3791 K

ALUGA-SE uma casa com duas salas e dois quartos, cozinha e electricidade com pequeno jardim e quintal; na rua Barão do Pilar n. 60; as chaves estão na venda da esquina (Fabrica das Chitas); trata-se na rua General Roca 15. 3343 K

ALUGA-SE o predio da rua Santo Henrique n. 39, com duas salas, tres grandes quartos, saleta, etc., tendo porão habitavel com duas salas, dois quartos, jardim e grande quintal, proprio para familia de tratamento, illuminada a luz electrica. 3255 K

ALUGA-SE uma boa casa com duas salas, tres quartos e mais dependencias, na rua Salgado Zenha n. 92. as chaves estão na casa em construcção, aos fundos da dita casa. 3432 K

ALUGA-SE uma espaçosa sala de frente, com cinco janellas para casal ou cavalheiro de tratamento; na rua Haddock Lobo n. 13. 4327 K

ALUGAM-SE os predios assobradados da travessa Carvalho Alvim ns. 16 e 8, e travessa de S. Salvador 144; tratam-se na rua Primeiro de Março 37. 3357 K

ALUGA-SE o novo e confortavel predio com tres espaçosos quartos, duas salas, despensa, banheiro, etc., entrada ao lado, na rua Pinto Guedes 72, Muda da Tijuca. Aluguel 160$; chaves no armazem proximo n. 99. 3374 K

ALUGA-SE por 130$ o predio da rua Barão do Amazonas 164, completamente limpo, com duas salas, tres quartos, electricidade; trata-se na esquina da rua Pereira de Siqueira 46. 3315 K

ALUGAM-SE excellentes accommodações a familias e cavalheiros de tratamento, na Pensão Brasileira, á rua Haddock Lobo n. 123, Rio de Janeiro. K 2728

ALUGAM-SE uma boa sala de frente e mais dois quartos separados, todos mobilados, com luz electrica, em casa de pequena familia estrangeira, com ou sem pensão; na rua Conde de Bomfim n. 1.253, Tijuca. 2405 K

ALUGA-SE proximo ao ponto dos bondes de Fabrica, em casa de um casal, a uma senhora ou a um casal de tratamento, um bom aposento mobilado ou não e com pensão, em predio novo; para informações com o sr. Martins, á rua Antonio dos Santos 95. 3294 K

ALUGA-SE uma casa moderna e luxuosa, acabada de novo, com todo o conforto para familia de tratamento, com duas salas, tres quartos, cozinha, fogão a gaz, despensa, banheira esmaltada a luz electrica, na saudavel situação da Muda da Tijuca, á rua Vinte e Oito de Setembro n. 3. As chaves estão no n. 1. 3344 K

ALUGA-SE o predio n. 41 da rua Valparaiso, perto do largo da Segunda-Feira; preço, 120$, e as chaves no 24. 3966 K

ALUGA-SE por 35$ uma casinha na avenida da rua de S. Christovão 568, a chave na casa 2. 3606 L

ALUGA-SE a uma senhora só ou a um casal sem filhos e de respeito, um quarto bem arejado, com janella ao lado, luz electrica, em casa de familia séria. Dá-se pensão querendo; 459, rua Mariz e Barros. 3953 L

ALUGA-SE uma casa na rua Francisco Eugenio n. 155, com tres quartos, duas salas, cozinha, despensa, tanque para lavagem, com um bom chuveiro e uma boa área cimentada, preço 115$ e mais 2$ de taxa sanitaria, apropriada para pessoas do commercio as chaves estão por especial favor, no 14, da avenida S. João. 4316 L

ALUGA-SE por 90$ boa casa com jardim na frente e commodos para familia regular; no Boulevard Vinte e Oito de etembro 41. Villa Isabel. 4480 L

ALUGA-SE a casa nova da rua Uruguay 127, illuminada a electricidade e servida pelos bondes de Andaraby e Uruguay. Preço, 90$: as chaves no VIII. 2929 L

ALUGA-SE uma boa casa na rua Barão de Cotegipe n. 25, Villa Bidart, em Villa Isabel. 3928 L

ALUGAM-SE uma sala e quarto de frente, em casa de familia, a casal sem filhos, por 65$; na rua General Cambarra n. 10. 3893 L

ALUGA-SE por 130$ a casa da rua D. Sophia 34, as chaves no 26 da mesma rua e trata-se na rua da Alfandega n. 95. 3798 M

ALUGA-SE um bom quarto a um casal sem filhos e decente, em casa de familia respeitavel; na rua Dr. Sá Freire numero 119. 3910 L

ALUGA-SE a loja da casa da rua Machado Coelho n. 146; as chaves no sobrado e trata-se na rua da Alfandega n. 95. 3799 L

ALUGA-SE á rua Mariz e Barros 231, uma casa com accommodações para familia regular. As chaves no 214. 3336 L

ALUGAM-SE duas casas na rua Dr. Pereira Lopes 26 e 30, com duas salas, dois quartos cada uma e quintal, luz electrica, bondes Alegria e trata-se na rua de S. Luiz Gonzaga n. 446, onde estão as chaves. 3318 L

ALUGA-SE uma casa nova com duas salas, quatro quartos, todos com janellas, cópa, cozinha, banheiro esmaltado, W. C., tendo outra para creados e bom quintal; na rua Araripe Junior 45, Andaraby; trata-se na rua Leopoldo 19. 3300 L

ALUGA-SE uma boa casa nova com duas salas, dois quartos, cozinha, banheiro, despensa, electricidade e terreno com jardim na frente, por 105$; na rua de S. Luiz Gonzaga 557: as chaves no 555. 3295 L

ALUGA-SE a casa da rua Theodoro da Silva 412-A, com tres quartos, duas salas, cozinha, banheiro, fogão a gaz, quintal e varanda; para tratar na rua da Carioca 19, com Azevedo (loj). 3295 L

ALUGA-SE uma boa casa assobradada com quatro quartos, duas salas, porão habitavel, grande terreno e todas as commodidades para familia, aluguel 130$; as chaves na rua Chaves Faria 72, armazem, Cancella, S. Christovão. 3416 L

ALUGA-SE a casa com seis quartos, duas salas, á rua Mourão do Valle 24, a chave está na mesma rua n. 4 e trata-se na rua do Hospicio n. 144, sobrado. Preço, 162$000. 3330 L

ALUGAM-SE bons commodos de 40$ a casaes, na rua Jorge Rudge n. 25, casas 4 e 8 trata-se na casa 7. 3520 L

ALUGA-SE para familia de tratamento o predio da rua Barão de Ubá 21, tendo 5 quartos e mais dependencias. 3499 L

ALUGA-SE a casa da rua Visconde de Itamaraty n. 69, para familia regular; as chaves estão no n. 71 da mesma rua, onde se trata. 3494 L

ALUGA-SE por 152$ uma casa assobradada, com duas salas, tres quartos, cozinha e mais dependencias; na rua Rufino de Almeida 48; as chaves estão por favor na venda da esquina e trata-se na rua Visconde do Rio Branco 52. 3517 L

ALUGA-SE o predio novo, assobradado com boas accommodações para familia de tratamento, no prolongamento da rua Mariz e Barros 521, e trata-se no n. 514, fim da rua Barão de Amazonas. 3412 L

ALUGA-SE o predio da rua da Liberdade n. 50, com bons commodos e grande quintal e muita agua, assobradado, as chaves estão no n. 48 e trata-se na rua General Severiano 202, com fiador idoneo. 3349 L

ALUGA-SE a casa da rua Francisco Eugenio n. 116, muito fresca e clara, rodeada de janellas, com tres quartos, duas salas, varanda ao lado e mais dependencias, grande quintal e bondes de cem réis á porta, preço 160$; as chaves na venda da esquina e trata-se na rua Evaristo da Veiga 146, sobrado. 3275 L

ALUGA-SE uma boa casa com tres quartos, duas salas grandes com um bom quintal e bom banheiro e tanque para lavagem, com bastante agua e installação electrica, preço 120$; na rua Affonso Cavalcante, esq. da r. Miguel Frias. 3287 L

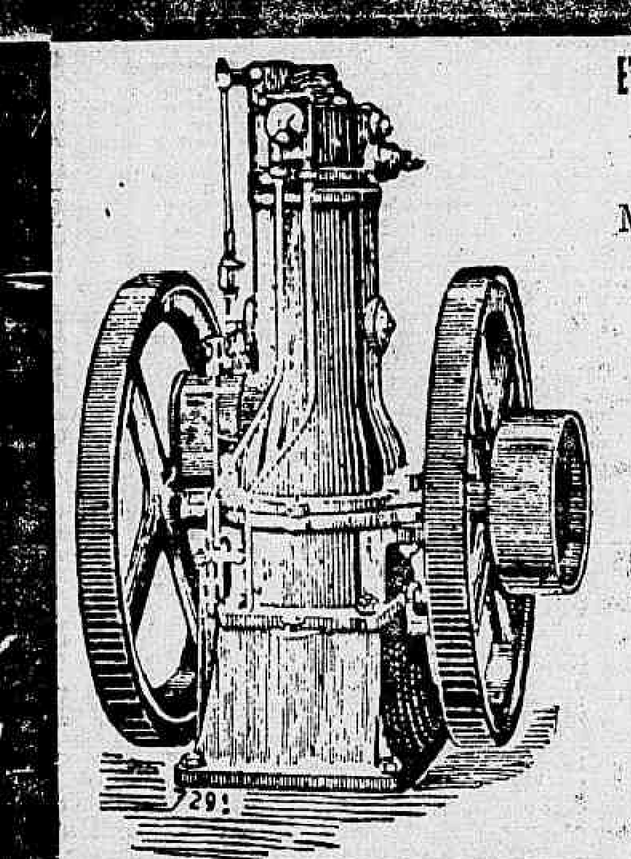

É bom se lembrar que QUALQUER ARTIGO de consumo technico, como sejam Motores, Polias, Oleos e Graxas, Machinas para trabalhar em madeira, Machinas de fabricar Gelo, Correias, Oleados, etc. póde ser encontrado ainda na Casa Especialista

GASMOTOREN-FABRIK DEUTZ

(Succursal - Brasileira)

11 AVENIDA RIO BRANCO 11

Telephone Norte 2578

Caixa Correio 1304

ALUGA-SE, por 100, para familia de tratamento, o predio n. 4, Villa Rinalda, á rua General Roca 19 (Fabrica das Chitas); trata-se na mesma. 3916 K

ALUGA-SE o predio novo da rua Dr. Campos Salles n. 117, com duas salas, dois quartos, mais dependencias e quintal; chaves e informações, na rua Affonso Penna n. 183, armazem. 3312 K

ALUGA-SE a melhor e bonita casa da Villa Lucinda n. 6, rua Barão do Amazonas 146, com duas salas, dois quartos, quintal, bondes de 100 réis; as chaves e tratar na rua Club Athletico 35, perto do largo da Segunda-Feira, preço 100$. 4166 K

ALUGA-SE a boa casa da rua Pereira de Siqueira n. 89, nova, com quatro quartos, duas salas, etc., luz electrica, bondes de 100 réis de S. Francisco Xavier, aluguel modico; as chaves na casa VIII da mesma rua n. 93 e trata-se na casa Bevilacqua, rua do Ouvidor 145, com o sr. Mario. 4175 K

ALUGA-SE uma boa casinha, nova, luz electrica, com duas salas, dois quartos, etc., etc., por 100$ mensaes, na Villa Ypiranga, á rua Pereira de Siqueira 93, bondes de 100 réis de S. Francisco Xavier; as chaves estão na casa VIII da mesma villa e trata-se na rua do Ouvidor 145, casa Bevilacqua, com o sr. Mario. 4176 K

ALUGA-SE uma grande casa com 11 quartos e 4 salas e mais dependencias, propria para familia de tratamento: na rua Aristides Lobo, 189: as chaves estão na padaria defronte; trata-se no Banco do Minho, rua da Quitanda, 151. K

S. Christovão, Andaraby e Villa Isabel

ALUGAM-SE por 80$, os predios novos de ns. 4 e 6 da avenida da rua Umbelino 23, S. Christovão, perto da Cancella, com quatro bons commodos, quintal e luz electrica; as chaves estão no n. 12 da mesma avenida onde se informa. 3742 L

ALUGA-SE a casa da rua Dr. Garnier 65; trata-se no n. 53, estação de São Francisco Xavier. 4079 L

ALUGA-SE uma boa e arejada sala de frente, com entrada independente, grande jardim e todas as commodidades, serve para uma senhora ou um casal. Para ver e tratar na rua Francisco Eugenio 211 (São Christovão). Bondes de 100 réis a qualquer hora. 3994 L

ALUGA-SE a casa da rua Dr. Sá Freire n. 19, com duas salas, dois quartos, quintal e jardim na frente. As chaves estão na venda da esquina e trata-se na rua da Carioca 63, com o sr. Nunes. 3940 L

ALUGAM-SE por 190$ cada um, os predios da rua Emerenciana ns. 29 e 31, com quatro quartos, etc., grande quintal. As chaves na rua Caixa d'Agua, venda da esquina, com o sr. Fortunato; trata-se na rua do Russell 32, casa III. 2014 L

ALUGAM-SE na A "PROPRIEDADE", rua do Hospicio, 144, 1º andar, os predios novos; rua Barão de Mesquita (avenida Anna ns. XIII, XV, GVIII, (avenida Luiza), IV, V e VI. L

ALUGAM-SE na A "PROPRIEDADE", rua do Hospicio, 144, 1º andar, os seguintes armazens, á rua Barão de Mesquita ns. 129, 135, 141, 143 e 143 A. L

ALUGAM-SE na A "PROPRIEDADE", rua do Hospicio, 144, 1º andar, os confortaveis predios novos á rua Barão de Mesquita ns. 131, e 143 A (sobrados). Travessa da Universidade, III e IV.

ALUGA-SE a casa da rua Ignacio Goulart 154, Sampaio, por 112$, a chave está, por favor no n. 156 e trata-se na rua Ribeiro Guimarães 45, Aldeia Campista. 3829 L

ALUGA-SE uma casa com tres quartos, duas salas, despensa, cozinha, quintal, jardim, luz electrica; na rua Senador Soares n. 36, Aldeia Campista; trata-se na rua S. Pedro 140, preço 100$. 4031 L

ALUGAM-SE esplendidas casas novas, com todo o conforto tendo tres quartos, banheiro, bom quintal, etc., á rua Zulmira n. 112, aluguel mensal 152$ e 142$, e á mesma rua 118, com tres quartos, tambem e todas as accommodações necessarias, á razão de 112$ mensaes. As chaves estão no armazem da esquina, n. 134, onde se informa. 3410 L

ALUGA-SE uma casa por 91$, á rua Visconde de S. Vicente n. 84, Andaraby, com dois quartos, duas sals, luz electrica e mais dependencias; trat. na mesma. 3298 L

ALUGA-SE a casa com tres quartos, duas salas, á rua Jannuzzi n. 13, a chave está na rua Moraes e Valle n. 4 e trata-se na rua do Hospicio 144, sob. 3328 L

ALUGA-SE a confortavel casa no Boulevard 28 de Setembro n. 408. As chaves estão no armazem n. 420. Trata-se na rua General Camara, 104. 3995 L

ALUGA-SE uma pequena casa na avenida Lourenço, á praça Barão de Drummond n. 66, Villa Isabel. As chaves estão no armazem n. 420, do Boulevard 28 de Setembro. Trata-se na rua General Camara, 104. 3995 L

ALUGA-SE uma casa de avenida, aluguel 80$; na rua João Rodrigues n. 69, estação de S. Francisco Xavier. 3260 L

ALUGA-SE um bom commodo de frente de rua com sacada; na rua de São Christovão 412. 3414 L

ALUGA-SE em S. Christovão na rua General Bruce n. 97, uma boa casa assobradada, com quatro quartos, quintal, áreas, luz electrica e todas as commodidades para familia: a chave está no n. 99 da mesma rua e trata-se na rua Figueira de Mello n. 439. 3322 L

ALUGAM-SE por 111$ as casas 2 e 3 da "Avenida Ten Brink", á rua Conde Leopoldina, 148, S. Christovão. As chaves estão na mesma rua n. 170, onde se trata. 3250 L

ALUGA-SE por 101$ uma boa casa, na rua de S. Christovão n. 623. Bondes de 100 réis, a 15 minutos da cidade. 3264 L

ALUGA-SE mobilado por contrato de um anno, a boa casa da rua de S. Francisco Xavier 605, com boas accommodações bonita vista, jardim e pomar; trata-se na mesma. 4255 L

ALUGA-SE um bom commodo, abundancia de agua e grande terreno para estender roupa; na rua Industrial 97; trata-se na rua do Rosario 30, sob. 3201 L

ALUGA-SE por 86$ mensaes a casa da rua Theodoro da Silva 126, Villa Isabel, as chaves na casa 2 e trata-se na rua do Rosario 30, sob. 3262 L

ALUGAM-SE uma sala e quarto com electricidade 40$; na rua Umbelina 23, casa 12. 3286 L

ALUGAM-SE uma bonita sala e quarto de frente, independente, com direito á cozinha e quintal; na rua Costa Bastos 87. Preço, 70$000. 2694 L

ALUGAM-SE as casas da r. D. Maria n. 71 (Aldeia Campista, transversal á rua Pereira Nunes, novas, com dois quartos, duas salas, cozinha, banheiro e tanque de lavagem, todos os commodos illuminados a luz electrica. Chaves no local. Trata-se na rua Gonçalves Dias n. 31, proximo da cidade e poucos passos dos bondes de Aldeia Campista, cuja passagem em duas secções é de 100 réis. Aluguel, 100$ e 105$. 345 L

ALUGA-SE a casa da rua Paraná 23, largo da Cancella. Aluguel 170$. 3291 L

ALUGA-SE uma sala independente, em casa de familia, para solteiro ou casal; na rua Pereira de Almeida n. 96, Mattoso. 4230 L

ALUGA-SE em casa de familia um quarto ou sala e quarto independente, luz electrica, com ou sem pensão, a um casal sem filhos ou cavalheiro respeitavel; na rua General Bruce 190. 3431 L

ALUGA-SE por 130$ mensaes a casa I da rua de S. Francisco Xavier 711, tem boas salas e quartos e outras dependencias, a chave está na casa IV e trata-se na rua Gonçalves Dias 57. 3259 L

ALUGAM-SE as boas casas ns. 3, 4 e 7 da Villa Zulmira, á rua Senador Alencar 70, com dois quartos, duas salas, installação electrica, etc.; trata-se no n. 86 da mesma rua. 2711 L

ALUGA-SE o sobrado da rua Benedicto Hyppolito 184, a loja para familia da mesma rua 186-B, a casa I da rua Fonseca Telles 5, nova, aluguel 100$. 2597 L

ALUGA-SE uma casa nova para pequena familia, illuminada a luz electrica, vista esplendida e aluguel barato; rua Lopes Ferraz 15, trata-se no 13, Barro Vermelho, S. Christovão. 2914 L

ALUGAM-SE casinhas com dois quartos, sala e cozinha, aluguel 72$; na rua de S. Christovão 36, avenida. 3230 L

ALUGA-SE uma magnifica casa com duas salas, dois quartos, cópa, cozinha, quintal, forração e luz electrica, preço 91$; na rua Dr. Ferreira Pontes n. 29 e trata-se na mesma. Andaraby. 2663 L

ALUGA-SE a casa da rua Affonso Cavalcanti n. 191, com duas salas, dois quartos, cozinha, grande quintal, luz electrica; trata-se na rua de S. Christovão numero 34. 2201 L

ALUGA-SE uma casa na rua Francisco Eugenio 168 e outra na rua Dr. Maciel 84; trata-se na mesma 112. 284 L

ALUGAM-SE bons commodos desde 25$, bondes de 100 rs.; na r. S. Christovão 514. 5214 L

ALUGA-SE a casa da praça Marechal Deodoro n. 262; trata-se na rua do Hospicio 46, das 2 ás 4. 2446 L

ALUGAM-SE casas com boas accommodações na avenida da rua Cabuçu' n. 59, bondes Lins de Vasconcellos. Trata-se no Boulevard S. Christovão 46. 4015 L

ALUGAM-SE um bom quarto e sala para familia, bom quintal; na rua Francisco Eugenio 197. 4041 L

ALUGA-SE uma casa assobradada com varanda e entrada ao lado, com seis linhas de bondes á porta, preço é da época actual; na rua Barão de Mesquita 363, em frente á rua Pereira Nunes; trata-se na mesma. 3930 L

ALUGA-SE por 65$ mensaes uma pequena casa, na avenida da rua Visconde de Santa Isabel n. 21, carta de fiança e trata-se na travessa do Ouvidor n. 32; a chave está na casa I. 3941 L

ALUGA-SE uma casa na excellente avenida, á travessa Derby Club n. 33, proximo á rua São Francisco Xavier, com duas salas, tres quartos, cozinha, banheiro, electricidade e fogão a gaz. Trata-se na rua Uruguayana n. 9, (Casa Doux). 3911 L

ALUGA-SE uma casa a casal decente, duas salas, dois quartos, cozinha, tanque, banheiro, pequeno quintal e luz electrica, 81$; Villa Sarah, á rua Dr. Ferreira Pontes 24, Andaraby. 3220 L

ALUGA-SE a casa nova 8 á rua 8 de Dezembro n. 85-A, com sala de visitas que tambem póde servir de quarto por ser independente, sala de jantar, dois quartos, cozinha, W. C. e banheiro com communicação interna, tanque para lavagem, luz electrica e quintal. Para informações á mesma rua, 110, e trata-se á rua Theophilo Ottoni, 45, sobrado. 3839 M

ALUGA-SE um bom e espaçoso armazem com moradia para familia: na rua Engenheiro Rocha Fragoso, 12; as chaves no sobrado. Trata-se no Banco do Minho, á rua da Quitanda 151. L

ALUGA-SE por 152$ mensaes, a boa casa da travessa Derby-Club n. 29 com dois quartos, duas salas, cozinha, despensa, porão habitavel e quintal; as chaves estão, por favor no n. 25, casa I e trata-se na rua do Hospicio 150. 4160 L

ALUGA-SE o predio novo da rua de São Christovão n. 550, com esplendidas accommodações para familia de tratamento; as chaves estão na mesma rua 557. 4326 L

ALUGA-SE o predio n. 53 da rua Duquesa de Bragança (Andaraby), com dois quartos, duas salas, banheiro e W. C. dentro de casa, cozinha e bom quintal. Trata-se no n. 96, Theophilo Ottoni (vidraceiro). 4321 L

ALUGA-SE um quarto de frente, a rapaz decente ou casal sem filhos: na rua D. Maria 21, casa 6. 3890 L

ALUGA-SE uma casa nova, na rua Ricardo Machado n. 42-A, quasi na esquina da rua Bella de S. João, com 2 salas, 2 quartos, cozinha, quintal, etc. As chaves estão na casa proxima. 4279 L

ALUGAM-SE a 101$ as casas 22 e 26 da rua Barão de Cotegipe, as chaves no n. 20, onde se trata, proximo á praça Sete. Villa Isabel. 4267 L

ALUGA-SE o confortavel sobrado da rua de S. Christovão 204-A; as chaves estão no armazem 204, proximo á praça da Bandeira; trata-se na rua da Candelaria 28. Aluguel 250$000. 4285 L

ALUGA-SE o predio da rua Senador Furtado 112, com duas salas, quatro quartos e dependencias, por modico preço; tratar na Galeria junto, casa XI. 4352 L

ALUGA-SE uma casa com duas salas, tres quartos e dependencias; na rua Senador Furtado 103. 140$000. 4353 L

ALUGA-SE por 122$ mensaes o predio da rua Tuyuty n. 48, com tres quartos, duas salas e quintal; as chaves estão no armazem da esquina e trata-se na rua Camerino 26. 4253 L

ALUGA-SE por 152$ mensaes o predio 532 da rua S. F. Xavier. 4134 L

ALUGA-SE em S. Christovão, um predio; na rua General Bruce n. 97; trata-se na rua da Quitanda 127, das 12 ás 3 horas. 4277 L

ALUGA-SE o predio da rua Theodoro da Silva 326-A, aluguel 90$; as chaves na casa proxima; trata-se na rua da Alfandega, 9. 4480 L

ALUGAM-SE as casas 603 e 731 da rua Barão de Mesquita; chaves na padaria proxima á rua Leopoldo 19 e trata-se na rua da Alfandega 98. 4204 L

ALUGA-SE na rua de Santa Luiza 56 a casal sem filhos, um quarto e outro na mesma rua n. 62, casa 4, logar alegre: perto da Bandeira, onde ha cinema e mais diversões. 4158 L

ALUGA-SE por 70$ uma boa casa na rua Amelia n. 52 (S. Christovão); trata-se na casa da frente. 4214 L

ALUGA-SE a casa recentemente construida da rua Dr. Ferreira Pontes 85, Andaraby, com todos os requisitos da moderna hygiene. Tem dois quartos, duas salas, despensa, W. C. com chuveiro e banheiro esmaltado e cozinha. Entrada ao lado regular quintal e tanque coberto. Luz electrica. Chaves no n. 87, onde se trata ou na rua de S. José 86, pharmacia. 4496 L

ALUGA-SE uma casa com duas salas, dois quartos, cozinha, quintal, etc.; na rua Mariz e Barros 229. 4224 L

ALUGA-SE um quarto no morro de São Roque 57 a 20$. S. Christovão. 4237 L

ALUGA-SE a casa da rua Bella de São João n. 299. Aluguel 120$; trata-se no 297. S. Christovão. 4236 L

ALUGA-SE um quarto em casa de familia; na rua Christovão Colombo 118, alfaiate. L

ALUGA-SE uma boa casa por 100$, para familia regular, com duas salas, dois quartos, cozinha, banheiro, quintal e electricidade; na rua Dr. Maciel n. 25-A (São Christovão); trata-se na mesma. 4149 L

ALUGA-SE a confortavel casa do n. 41 da praia das Palmeiras, completamente reformada, boas accommodações para numerosa familia, porão habitavel, bom quintal, aluguel razoavel, faz-se questão de inquilino, bom fiador; as chaves estão no numero 47. 2831 L

ALUGA-SE por 100$000 a casa 924 da rua Barão de Mesquita, com 2 quartos, 2 salas e mais dependencias, jardim na frente e grande quintal. As chaves ao lado; trata-se no Banco do Minho, rua da Quitanda, 151. L

ALUGA-SE uma casa para familia no Campo de S. Christovão n. 191; as chaves na venda proxima. 4091 L

SUBURBIOS:

ALUGAM-SE as casas 9, 1 e 11 da avenida Franceza, á rua Goyaz 120, Encantado. Aluguel 60$; trata-se na rua Lucidio Lago 115, Meyer. 3894 M

ALUGAM-SE os predios novos para familia, por 75$; na rua Moreim, esquina da Estrada Real 2256, bondes de Cascadura. 3889 M

ALUGAM-SE por 60$ e 50$, dois predios, sendo um com tres quartos; na Estrada Real 2949 (em frente á egreja do Amparo). 3889 M

ALUGA-SE por 80$ uma casa na rua Imperial, com dois quartos, duas salas, cozinha e grande quintal, pintada e forrada de novo. Tem luz electrica e agua com abundancia; trata-se com o proprietario, na rua de S. Pedro 207, nos dias uteis. 3840 M

ALUGA-SE o predio da rua Herminia 13 Meyer; as chaves acham-se no 17 da mesma rua e trata-se na rua Municipal 24, escriptorio. 2232 M

ALUGA-SE uma casa com dois quartos, duas salas, grande terreno, por 70$; na rua Teixeira de Carvalho n. 10, estação da Piedade. 3835 M

ALUGA-SE uma casa com bom terreno, na rua D. Cantilda 149, fundos ou Caminho do Sacco, est. de Ramos. 4048 M

ALUGA-SE por 160$ a casa nova, apalacetada centro de terreno, jardim, varanda, tres grandes quartos, duas salas, cópa, despensa, todas as dependencias precisas; na rua Thereza Cavalcanti n. 27, estação da Piedade; trata-se na rua General Camar 341, loja. Braga. 4102 M

ALUGA-SE a casa n. 31 da rua da Rocha, com dois quartos, duas salas, despensa, cozinha, jardim e grande quintal; chaves no 29 e trata-se na rua de São Francisco Xavier 908. 4025 M

ALUGAM-SE uma casa nova por 90$, uma dita por 100$ e outra por 80$, na rua Porto Alegre 19 e 21, perto da rua Barão de Bom Retiro, no Engenho Novo, com jardim na frente, duas salas, dois quartos, cozinha, latrina, tanque, quintal e luz electrica. 3488 M

ALUGAM-SE duas casas foradas e pintadas de novo, á rua Imperial (Meyer); trata-se nos dias uteis, á rua de S. Pedro n. 207. 3863 M

ALUGAM-SE ou edificam-se casas em 11 mezes, no valor de 5:000$, 8:000$, 16:000$ e 24:000$, para serem pagas em 100 prestações mensaes, sem fiador; o prestamista só inicia o pagamento, depois de residir no predio; mais informações, rua Sachet n. 8, sobrado. 3788 M

ALUGA-SE ou vende-se a boa casa da rua D. Anna Nery n. 484, inteiramente reformada, com quatro bons quartos, tres salas e mais dependencias, varanda ao lado, luz electrica e gaz, jardim na frente e grande chacara; as chaves estão no 482, casa 7 e trata-se na rua da Alfandega 99, 1º andar, das 2 ás 4 h. 3325 M

ALUGA-SE uma casa com duas salas, dois quartos, cozinha e grande terreno; na rua Vaz de Toledo n. 166, Engenho Novo; trata-se no barracão, fun-dos. 3854 M

ALUGA-SE o vende-se a casa da travessa Marechal Machado Bittencourt, antiga Cerqueira Lima n. 40, com dois quartos, duas salas, pomar e mais dependencias; para ver na mesma das 8 ás 10 da manhã. 3334 M

ALUGA-SE, em Jacarépaguá, no ponto de 100 réis, uma casa nova, com agua, luz electrica e esgoto. Tem duas salas, dois quartos e mais dependencias e grande terreno. Trata-se com o sr. Antonio Cardoso, armazem na praça Secca. 3480 M

ALUGA-SE o predio n. 58 da rua Angelina, estação do Encantado, tendo cinco bons quartos, duas salas, cópa, despensa, cozinha, banheiro, W. C., tres quartos para creados, grande varanda, jardim ao lado e magnifico terreno; as chaves estão no n. 73, onde se trata. 3309 M

ALUGA-SE o predio de construcção recente para pequena familia da rua Dr. Ferreira Nobre 111, Meyer: as chaves estão no 113 da mesma rua e trata-se na rua Rodrigo Silva 10, 2º andar, entre a rua Assembléa e S. José 3323 M

Companhia de Seguros "Novo Mundo"

A SAUDE DA MULHER

A Saude da Mulher continúa a ser vendida por **4$000** 1 vidro em todas as pharmacias e drogarias do Rio de Janeiro

Chamamos a attenção do publico para a alta de preços nos productos estrangeiros e para a estabilidade do preço da **Saude da Mulher**

A SAUDE DA MULHER, por sua acção estimulante e tonica sobre o utero, é o remedio por excellencia para os incommodos das senhoras, taes como: suspensões, flores brancas, hemorrhagias, colicas uterinas, dores rheumaticas da edade critica, irregularidades menstruaes

Laboratorio Daudt & Lagunilla
RIO DE JANEIRO

ALUGA-SE uma casa para pequena familia, com 2 salas, 2 quartos, cozinha, quintal e agua, por 50$. Informações á rua Dois de Fevereiro, 222, Encantado. 3343 M

ALUGA-SE um excellente armazem da esquina, á rua Carolina Meyer, 191, bom ponto para negocio. 2911 M

ALUGA-SE por 160$ a casa 126 da rua Dr. Dias da Cruz (Meyer), com 2 salas e 6 quartos, entre porão e sobrado, bello e grande terraço sobre o tecto, área e quintal; as chaves no 124. 4200 M

ALUGA-SE por 80$ moderno e lindo predio á rua Eugenia n. 101, Engenho do Dentro; as chaves no n. 103, com 2 quartos, 2 salas, bom quintal, etc., electricidade, bondes á porta; tratar na rua Voluntarios da Patria n. 155. Telephone, 772, Sul. 3326 M

ALUGAM-SE casas novas de 52$ a 68$ com 2 quartos, 2 salas, cozinha e despensa, grande quintal todo murado, com luz electrica, muita agua, esgoto e chuveiro, 2 minutos da estação de Olaria, suburbios da E. F. Leopoldina; trata-se na rua Leopoldina Rego n. 402, onde estão as chaves. 3995 M

ALUGA-SE por 132$ a casa da rua dos Artistas n. 32. As chaves na rua Netto Teixeira, 29. Trata-se á rua Jockey-Club, 257. 4431 M

ALUGA-SE 40$; trata-se á rua Engenho de Dentro, n. 26, pharmacia. 4159 M

Não leiam este annuncio

Si não querem conhecer a melhor casa onde se encontra o melhor sortimento em saias e costumes para senhoras, a preços só mais baratos do que em outra casa e uma bem montada officina dirigida por um perfeito TAILLEUR POUR DAMES e uma CONTRA-MESTRE DE PRIMEIRA ORDEM para costumes de baile, theatro e lutos, trabalhos garantidos. Tem grande sortimento proprio. Executa-se, por medida, qualquer figurino, recebe fazenda e feitio, 3$819.

Rua da Carioca, 48 ---- SAIA ELEGANTE

DR. OLIVEIRA BASTOS, especialista em

partos, molestias das senhoras, nervosas, vias urinarias, etc. Evita a gravidez e faz conceber sem operação, sem dôr, nos casos indicados e sem vêr as clientes na maioria dos casos, etc. Cura radical das metrites do collo ou do corpo do utero, (agudas ou chronicas), hemorrhagias, corrimentos, suspensão e complicações dos ovarios, etc. Tratamento especial da impotencia, blenorrhagias, estreitamento (ambos os sexos), orchites, etc., em poucos dias, 606, 914 — reacções de Wassermann, Noguchi, etc., 8 annos de pratica dos hospitaes de Berlim, Paris, Londres e 4 annos de clinica no Rio de Janeiro com successo, etc. Pagamento em prestações. Consultas das 9 ás 5 (gratis aos pobres). Consultas especiaes das 5 ás 9 da noite — Acceita parturientes em pensão e chamados a qualquer hora da noite.

Consultorio e residencia:
203, Rua S. Pedro, 203 - Sobrado

4258

NICTHEROY

IMPOTENCIA

Esterilidade, Neurasthenia, Abortos, Tumores
CURA CERTA, RADICAL E RAPIDA
Clinica medica especial do DR. CAETANO JOVINE
das Faculdades de Medicina de Napoles e Rio de Janeiro
Consultas todos os dias, das 9 ás 11 e das 2 ás 5 — Consultorio e residencia: — LARGO DA CARIOCA, 10, SOBRADO

Compra e venda de predios e terrenos

DINHEIRO — Empresta-se dinheiro sobre hypothecas de predios, heranças, inventarios, apolices; tratar na Avenida Rio Branco, 101, sobrado. 3481 E

JUCÁ

Poderoso XAROPE para TOSSE — vende-se nas Drogarias e na Pharmacia Alberto Av. MEM DE SÁ, 115. Vidro 2$.

VENDE-SE um grande palacete na estação do Meyer, com grande terreno todo arborizado e dando fructos, é uma superior moradia para familia de tratamento. Para informações na rua da Candelaria, 61, do meio dia em deante. Preço 16:000$. 3381 N

VENDE-SE por 60:000$ um predio na Avenida Gomes Freire; trata-se na rua do Rosario, 161, sobrado, com A. Batalha. 4223 N

VENDE-SE um predio para negocio com moradia para familia, em logar de grande futuro. Preço 12:000$ — Jacarépaguá, Linha Auxiliar, com Pedro Vieira. 1026 N

VENDE-SE o predio e grande terreno da rua Conselheiro Bento Lisboa ns. 7 e 9. Preço 27:000$. Para tratar na rua do Rosario 161, sobrado, com Mourão.

MOLESTIAS DA PELLE

Darthros, empigens, sardas, manchas da pelle, pannos, comichões, caspas, curam-se com o SABÃO e LICOR ANTI-HERPTICO. Vendem-se na Pharmacia Bragantina, rua Uruguayana n. 105.

VENDE-SE ou aluga-se com contrato, um palacete novo em Copacabana; trata-se na rua Marques de Olinda, 58 (Botafogo), até o meio-dia. 2437 N

VENDEM-SE e compram-se predios para renda ou moradia e empresta-se dinheiro sobre hypothecas, desde a quantia de 5 até 50 contos, juros modicos, na rua do Rosario n. 75, sobrado, com Ismael Motta, das 12 ás 17. Telephone norte 2705. N 3202

VENDE-SE por 26:000$ um predio na rua Visconde de Sapucahy, proximo á rua Visconde de Itauna, feitio assobradado, com 3 janellas de frente, entrada ao lado com varanda, tendo duas salas, 4 quartos, cozinha, etc. Trata-se com Mourão, Rosario, 161, sobrado, ou na rua Souza Franco, 47. 4220 N

OS INVISIVEIS

S∴ P∴ H∴

A todos os que soffrem de qualquer molestia, esta sociedade enviará, livre de qualquer retribuição, os meios de curar-se. Enviem pelo Correio, em carta fechada, NOME, MORADA, SYMPTOMAS QUE MANIFESTAM A MOLESTIA e sello para a resposta, que receberão na volta do Correio — Cartas a OS INVISIVEIS, na Caixa do Correio n. 1.125. — RIO DE JANEIRO — 4187

VENDE-SE por 34:000$ um predio na rua do Rezende, com 2 pavimentos e vastas accommodações; informações com Mourão, Rosario, 161, sobrado, ou rua Souza Franco, 47. 4229 N

VENDE-SE por 12:500$, um predio na rua Visconde Abaeté, junto ao Boulevard (Villa Isabel) feitio de chalet, de frente com 3 janellas, entrada ao lado, com 12 metros de frente por 48 de fundos. Trata-se com Mourão, Rosario, 161, sobrado, ou na Souza Franco, 47. 4229 N

DEBILIDADE, NEURASTHENIA
CONSUMPÇÃO, CHLOROSE
CONVALESCENÇA

ANEMIA

Hémoglobine Deschiens
VINHO E XAROPE

Todos os Medicos proclamam que este Ferro vital do Sangue CURA SEMPRE. — PARIS.

VENDEM-SE terrenos por 24:000$ á rua Visconde de Santa Cruz, junto á rua Barão do Bom Retiro, com um predio para ser habitado, com 3 janellas de frente, entrada ao lado, com varanda coberta, tendo dois salas, 3 quartos, W. C., tanque, etc.

VENDEM-SE em pequenas prestações, magnificos lotes de terrenos, no centro do salubre local, Jacarépaguá. 1326 N

VENDEM-SE terrenos a dois minutos da estação de Andrade Araujo, de 150$ a 200$ a dinheiro ou em prestações de 5$ mensaes.

VENDEM-SE em pequenas prestações, terrenos no salubrerrimo local — Campo dos Cardosos — Cascadura.

VENDEM-SE terrenos em lotes ou em grandes áreas, sendo os lotes de 10X50, de 200$ a dinheiro ou em prestações de 5$ a 20$ mensaes.

VENDEM-SE magnificos terrenos, com a frente para a rua transversal á rua de N. S. de Copacabana.

Dr. Renato de Souza Lopes

Especialista em molestias do apparelho digestivo e da nutrição

Exame funccional do estomago, intestinos, figado e pancreas. Novo e efficaz tratamento das doenças arthriticas (obesidade, rheumatismos, diabetes, asthma, etc.), das molestias do coração e das arterias, e das affecções inflammatorias. Tratamento especial das nevralgias, das atrophias e paralysias

Tratamento electrico — Exames pelos raios X

Rua S. José, 39 — De 2 ás 4 — Telephone 5282

VENDE-SE uma casa com quatro quartos, duas salas, cozinha, porão habitavel, luz electrica e gaz, Water-closet, banheiro, tanque para lavar e um accrescimo com sala, quarto e cozinha, grande terreno de 33 metros por 68, com muitas arvores fructiferas, jardim na frente com gradil de ferro, agua com abundancia, perto de bonde e do trem, estação do Sampaio; informações com o sr. Pinheiro, rua Dr. Lins de Vasconcellos n. 13, estação do Engenho Novo, e para tratar na mesma, com o dono. 3826 N

VENDE-SE um chalé novo, na rua Dionysio Fernandes n. 74, Engenho de Dentro. Preço 3:500$; trata-se na rua Tavares n. 266, estação do Encantado, Tres Vendas. 3193 M

VENDEM-SE terrenos na avenida Atlantica e nas ruas N. S. de Copacabana, constante R[illegible] e Dr. Domingos Ferreira; trata-se na rua D. Manoel 28 em frente á Caixa Economica. 931 N

VENDE-SE uma casa situada na melhor face do Campo de São Christovão e bem assim um terreno com 9 metros de frente por 50 de fundos; para vêr e tratar na rua Coronel Figueira de Mello n. 439 (S. Christovão), com o proprietario. 3321 N

VENDE-SE uma casa propria para familia, com grandes accommodações; á rua Antonio do Rego n. 194, estação de Olaria. 3320 N

VENDE-SE, na rua General Roca, Fabrica das Chitas, uma avenida com 5 casas, rendendo 410$ mensaes. Preço: 25 contos; trata-se na rua da Alfandega 134, sobrado. 3380 N

VENDE-SE, na rua Paysandú, um lindo predio, com muitos commodos, proprio para familia de tratamento; trata-se na rua da Alfandega n. 134, sobrado. 3381 N

VENDE-SE, na rua Angelica, Meyer, um predio com dois quartos, duas salas, etc. Preço: 5 contos; trata-se na rua da Alfandega n. 134, sobrado. 3382 N

VENDEM-SE predios novos, na rua Conselheiro Costa Pereira, e rendendo 300$ mensaes. Preço: 23 contos; trata-se na rua da Alfandega n. 134, sobrado, com o sr. Candido. 3383 N

VENDEM-SE, proximos ao boulevard Vinte e Oito de Setembro, tres predios novos, e mais um terreno, rendendo 520$000 mensaes. Preço: 45 contos; trata-se na rua da Alfandega n. 134, sobrado, com o sr. Claudio. 3384 N

VENDE-SE, na rua Industrial, um bom predio, proprio para familia de tratamento, quatro quartos, duas salas, porão habitavel, centro de terreno e bom jardim. Preço: 30 contos; directo, rua da Alfandega n. 134, sobrado, com o sr. Candido. 3385 N

VENDE-SE um predio com loja e casa de moradia, á rua do Riachuelo. Preço: 15 contos; trata-se na rua da Alfandega n. 134, sobrado, com o sr. Candido. 3386 N

VENDE-SE um grupo de quatro casas novas, todas alugadas por 345$000 mensaes, cada uma com dois quartos, duas salas e pequeno quintal, trens e bondes á porta. Vende-se só a um ou a dois pretendentes, ao preço de 6:000$ cada uma; para tratar á rua Dr. Archias Cordeiro n. 472, Todos os Santos. 3002 N

VENDE-SE por 100 contos um grande predio proximo na Avenida; trata-se na Avenida Rio Branco, 101, sobrado 3480 N

VENDE-SE uma boa casa, na rua Aristides Lobo, com 13 quartos e 3 salas, para familia, com jardim, quintal e terraço; para tratar á r. da Alfandega 216. 3810 N

VENDE-SE por 2:200$ um terreno de 11 metros de frente por 80 de fundos, tendo duas casas novas, rendendo 40$ mensaes; trata-se com o sr. Bernardino, rua Olivia Maia n. 17, Madureira. 3787 N

VENDE-SE um terreno arborizado, na rua Tavares Guerra, junto ao n. 74, onde se trata, 5 minutos da estação de Magno — Madureira. 3270 N

VENDE-SE um bom terreno, cercado e arborizado e com uma pequena casa, distante 3 minutos da estação; ver e tratar becco do Moura n. 72 — Rio das Pedras. 3288 N

VENDE-SE, directamente, a casa acabada de construir, á rua da Saude n. 325, em frente ao Moinho Inglez e ao jardim da Harmonia, servindo a loja para qualquer negocio, bom ponto. Negocio decidido; a chave está no negocio vizinho e trata-se á rua da Quitanda n. 95, loja. 3279 N

VENDE-SE uma casa por 2:500$, com commodos e 22 de frente por 66 de fundos; para tratar na travessa Barros Leite n. 41, Dr. [illegible]ontin. 3308 N

VENDE-SE a casa da rua Lopes da Cruz n. 19, com 3 quartos, 3 salas, cozinha e quintal. Bondes da Boca do Matto e Piedade — Meyer. 3248 N

VENDE-SE, á Estrada Real de Santa Cruz n. 2.439, uma casa com 2 salas, 2 quartos, cozinha com pia e agua com abundancia, fogão economico, tanque, chuveiro, caixa d'agua, quarto para creado, no quintal, gradil de ferro na frente, 59 metros de quintal, platibanda na frente, tudo em condições da hygiene; bondes de Cascadura para a cidade ao momento á porta; trata-se na travessa José Bonifacio n. 2, esquina da rua Augusto Nunes, em Todos os Santos. 3307 N

VENDE-SE um terreno, na rua Pinto de Figueiredo n. 34, com 92 metros de frente e 2[illegible] de fundos. Póde ser num lote só ou separado. Na mesma rua, n. 10, outro, com 8 1/2 metros por 23, perto da rua Conde de Bomfim; trata-se á rua dos Ourives n. 65. 4060 N

VENDEM-SE dois chalets, um rendendo 100$ e outro 65$000. Vende-se por 7:500$ os dois; rua Amelia n. 86, trata-se (São Christovão). 4058 L

VENDE-SE o predio da ladeira Pedro Americo n. 14, e um terreno junto ao mesmo; para ver e tratar á rua Vasco da Gama n. 150. 4032 E

VENDE-SE uma boa vivenda no Andarahy, servida pelo bonde de Uruguay, cuja casa é nova e tem 4 bons dormitorios; é edificada em centro de grande terreno arborizado que mede 23 por 44. Preço 22 contos. Informações com o sr. Oliveira, á rua Municipal, 28. 3884 N

VENDEM-SE bons lotes de terrenos, á prestações e á vista, nas ruas Barão Mesquita, rua Nova, parallela do Uruguay, Barão S. Francisco Filho, José Vicente, Visconde S. Vicente, (toda Andarahy Grande); trata-se á rua Barão Mesquita 740, com Tamburil (construcção). 2813 N

VENDEM-SE predios rua General Polydoro n. 167, 2 salas, 4 quartos, etc., quintal, jardim, por 25:000$; tratar com o dono das 11 ás 5. 3322 N

VENDE-SE por 130 contos as casas novas, frente de rua, Andarhy, servidas por 2 bondes passagem 200 réis, rendendo mensal 1:360$; e já renderam muito mais; trata-se na rua S. Francisco Xavier n. 312. 3840 N

VENDEM-SE diversos predios no melhor ponto do Boulevard 28 de Setembro; informa-se na rua Sete de Setembro n. 197. 277 N

VENDEM-SE terrenos e pequenas casas, a dinheiro ou em prestações, até o prazo de 2 annos e meio, nas estações de Inharajá e Sapé (E. F. Auxiliar), e no morro do Urubú e Villa Isabel; para informações com o sr. Apregio Ferreira, na travessa Portella n. 1 A, E. de Inharajá, e trato final com o proprietario, á rua Acre n. 26. 271 N

VENDAS DIVERSAS

VENDE-SE um salão de barbeiro, bem localizado, fazendo bom negocio, tem moradia para familia; rua José dos Reis n. 180, E. de Dentro. 3340 O

VENDE-SE uma sala de jantar, constando de buffet credence, mesa, elastica, 6 cadeiras, guarda-comida e étagère, 10 peças, quasi novas, por 320$, e mais moveis, tudo a preços baratissimos; na casa do Abilio, rua Vinte e Quatro de Maio n. 306, est. do Sampaio. [illegible]

VENDE-SE loção de plantas medicinaes do Brasil, «Motambina», o maior tonificante dos cabellos e destruidor da caspa. Rua Uruguayan 91 e 66, Ouvidor, 165. 2443

VENDEM-SE automoveis pic-pic a 3:000$ funccionando perfeitamente com pintura, capas e capotas, novas; na rua Conde de Bomfim n. 435. 5244 O

VENDEM-SE moveis novos e usados: guarda-casacas, guarda-vestidos, lavatorios, guardaprutos, mesas elasticas, cadeiras austriacas e nacionaes, tapetes, colchões de crina e de capim e todos os mais artigos pertencentes a este ramo de negocio, vendem-se por preços sem competidor, para liquidação do grande "stock" que tem. Não comprem moveis sem primeiro visitar a nossa casa, á rua do Hospicio n. 200, proximo á avenida Passos. 2947 O

VENDE-SE uma machina de costura, Singer e uma dita de escrever, Remington; 169, rua do Hospicio, 169. 3316 O

VENDEM-SE canarios, o que existe de melhor em raça franceza; rua da Alfandega n. 188, sobrado. 3855 O

VENDEM-SE joias a preços baratissimos; na rua Gonçalves Dias n. 37, "Joalheria Valentim". Telephone n. 994. 3566 O

VENDE-SE papel para jornal A, AA, BB, á rua da Alfandega n. 214, casa Jacob Kosinski. 925 O

VENDEM-SE um bom piano, perfeito, do celebre autor Bechstein, grande formato, cepo de metal e cordas cruzadas, por preço modico; tambem um bom piano Pleyel, perfeito, por preço modico, e temos pianos de 420$ a 650$, perfeitos. Ao Piano de Ouro, acreditada casa de confiança, ha 39 annos, do Guimarães, a mais barateira; rua do Riachuelo n. 425. 4239 O

VENDEM-SE gaiolas desde 2$ e fabricam-se sob encommenda; tecido de arame, para gallinheiro, desde $400 o metro; passaros de todas as qualidades, nacionaes e estrangeiros, ninhos, viveiros, etc., encontram-se na fabrica de gaiolas e tecidos de arame para jardins, escriptorios, claraboias, viveiros, gallinheiros e cercas em geral. — C. Silveira & C., rua do Hospicio n. 171. 3231 S

VENDEM-SE armações para alfaiates, botequins e molhados; manequins para homens e senhoras, espelhos grandes, balcões, mesas para botequim e hotel, louças, machinas para café, fogões a gaz, cadeiras austriacas a 90$ a duzia, vitrines, cofres de ferro á prova de fogo e machinas registradoras, por metade do seu valor; copas de marmore, toldos e muitos mais objectos; praça da Republica ns. 71 e 73. Tel. 5.098, Central. 3183 O

VENDE-SE qualquer quantidade de GARRAFAS para cerveja, vinho, etc; preço ao alcance de todas as industrias, deposito, Santa Marina, á rua General Bruce 96, telephone 2342 Villa. 1853 O

VENDEM-SE cachorrinhos felpudos, de raça pequena; na rua Santa Clara 65, Copacabana. 3317 O

VENDE-SE um bom piano por 350$, barato; na rua Estacio de Sá n. 72, das 11 horas ás 4 1/2 da tarde. 3239 O

VENDEM-SE animaes para carro e carroça e um cavallo preto; para tratar á rua S. Luiz Gonzaga n. 99. 3858 O

VENDEM-SE um piano-pianola Steck, novo, e 73 musicas, por metade do custo, de particular; r. da Alfandega 270. 4047 E

VENDE-SE, barato, uma licença ambulante para balas; trata-se com d. Francisca, á travessa do Oliveira n. 15, 1º andar. 3937 O

VENDEM-SE pianos, alugam-se, afinam-se e concertam-se; na Estrada Real de Santa Cruz 148, Realengo. 3939 O

VENDE-SE um gramophone "Odeon", com oito chapas duplas; á rua Engenho de Dentro n. 79. 3901 O

VENDE-SE um café-caneca; em bom ponto; informações á rua da Assembléa n. 123, sob., com Eurico Malheiros. 3912 O

VENDE-SE um piano do fabricante Schiller, meio-armario, no valor de 500$; rua General Bruce n. 285. 3959 O

VENDEM-SE alguns moveis, com pouco uso; na rua de S. Christovão n. 509, casa 5. 3944 O

VENDE-SE um taximetro quadrado, por preço muito barato; ver e tratar á rua Mauá n. 11, Meyer. 2912 O

VENDE-SE uma linda pelle de urso; para ver e tratar á rua Visconde do Rio Branco n. 37, café Pacheco, com o sr. Subtil. Preço de occasião. 4080 O

VENDE-SE um botequim, com tendinha de café-caneca, fazendo bom negocio, como se póde ver, tem grande contrato, não paga aluguel e ainda recebe; para mais informações á rua do Riachuelo n. 62, botequim. 3851 O

VENDE-SE um bom piano, quasi novo, do autor Bluthner, de familia que se retira para a Europa; rua da Quitanda n. 201. 3839 O

VENDE-SE uma superior e nova divisão de peroba, com duas portas de vae e vem; para ver, por obsequio, á rua S. José n. 83, sobrado, e tratar á rua da Carioca n. 48, 1º andar, com Boaventura. Preço 200$000. 4097 O

VENDEM-SE duas eguas, sendo uma de bonita estampa e marchadeira; para ver e tratar na estação do Santissimo, com d. I. Livramento. 4114 O

VENDE-SE uma boa pensão familiar, com bons pensionistas, por preço razoavel; informa-se á rua da Assembléa n. 75, 2º andar. 4115 O

VENDE-SE um superior automovel Fiat, por preço baratissimo, tem 7 logares; ver e tratar á rua Senador Euzebio n. 180, com Motta. 4110 O

VENDAS, compras, hypothecas, administração de bens de raiz, sempre, diariamente, das 12 ás 18 horas, na rua da Alfandega n. 240, sobrado, Figueiredo & C. 4126 O

VENDEM-SE telhas conicas usadas, em bom estado, a preços baratissimos; trata-se á rua General Bruce, 96. 1849 O

VENDEM-SE uma armação em tres corpos, propria para varios negocios, e outras; balcões, vitrines e mais artigos; rua Camerino n. 90. 4062 O

VENDE-SE tudo que contém, para entrega da casa: quantidade de machinas de costura e sapateiro, pés de machina, balcões, 20 machinas diversas, para caixa de papelão, furar, cortar, vidro e latão, grande bomba e outras; engrenagens, seis machinas de medicina para endireitar, lustres, lampadas, globos, fogões para hotel e familia e a gaz e varios moveis e utensilios para qualquer negocio, unica; rua do Hospicio n. 189. 4062 O

VENDE-SE uma casa de ferreiro, de pouco capital, ou se admitte um socio com pratica, visto o dono não a ter; informa-se no Tem Tudo, rua do Hospicio n. 189, assim como se vendem fogões, portões, grades, ferramentas e mais artigos proprios da arte. 4063 O

VENDEM-SE hoje os automoveis da antiga Garage Barroso, sendo os de maior successo desta praça, por serem resistentes, economicos e de diversas marcas e força, landaulets, landauletes e duble-phaetons, baratos, de passeio, fretes, etc., todos elles por preço de occasião, tendo um 20X30. Typo moderno, forrado e calçado de novo, com todos os pertences e varias outras peças sobresalentes. Negocio serio e desembaraçado; informações com o gerente, sr. Constantino, das 7 horas em deante, á rua do Rezende n. 147, tel. n. 5.795, Central. 1049 O

VENDEM-SE diversos casaes de canarios belgas, alguns com ovos e filhotes (tamanho bem regular), ou toda a criação em um lote; rua S. Luiz Gonzaga n. 101, (Casa de moveis). 3251 O

VENDE-SE uma balança How, de 5.000 ks., com pouco uso, por menos da metade do preço; rua da Prainha n. 22, fundição. 4030 E

VENDE-SE um superior automovel 30 H P; na rua Marechal Floriano, numero 13. 4017 N

VENDEM-SE um toilette com pertences, um sofá, uma cadeira de balanço, um porta-chapéus e seis cadeiras austriacas, tudo novo; rua Visconde de Rio Branco, 57, sobrado. 3316 E

VENDEM-SE machinas de fazer cigarros, a 25$; rua Marechal Floriano n. 100. 3272 O

VENDEM-SE machinas novas e usadas para typographia, encadernação, etc.; á rua da Alfandega n. 214. Jacob Kosinski. 926 O

VENDE-SE uma armação envidraçada; trata-se na rua da Quitanda n. 165. 3212 O

VENDE-SE uma moenda de moer canna; trata-se á rua Zeferina n. 140, Todos os Santos. 3224 O

VENDE-SE um piano inteiramente novo, por preço muito em conta; na rua da Alfandega n. 104, sobrado. 1271 O

VENDE-SE qualquer quantidade de enxertos de laranjeiras, de todos os tamanhos; Estrada Nova da Pavuna n. 200, proximo á estação de Terra Nova. 3942 O

VENDE-SE um bom piano, do autor W. H. Bores, com pouco uso e bons vozes e harmonioso; na rua da Carioca 44, sobrado. 4200 O

VENDE-SE uma machina de impressão, rama 40X60; á rua João Caetano 203, casa 6. 4301 O

VENDE-SE um bom Delayé, torpedo, 12X16, quasi novo, com dois jogos de capas, busina electrica e amortecedores, por 5:000$000, á vista; ver, á rua Theodoro da Silva n. 40, Villa Isabel. 4209 O

VENDE-SE uma grande casa de negocio, com longo contrato e pagando um aluguel muito modico, ou admitte-se um socio, que queira transformar o negocio em armazem, por exemplo, por não haver outro no logar, dependendo de pouco capital; trata-se com o sr. Gomes, no restaurante Filhos do Céo, á rua S. Christovão n. 215. 4218 O

VENDE-SE e compram-se cofres, armas, escrivaninhas, divisões e todos os artigos precisos a escriptorios; rua Senhor dos Passos n. 77. S

VENDE-SE muito barato grande quantidade de arame liso, grosso, para cercas; na fabrica de tecidos, rua do Hospicio n. 171. 4214

VENDE-SE uma vacca de raça tourina, legitima, de particular, da primeira barriga; na rua D. Adelaide n. 112, Meyer, Boca do Matto. 4193

VENDE-SE uma collecção completa da revista "O Malho"; na travessa Dr. Muniz Barreto n. 20, Botafogo. 4171 O

VENDEM-SE um par de dragonas e mais objectos para official da Guarda Nacional, tudo novo e barato; na rua São Francisco Xavier n. 487, casa 9, Maracanã. 4190 O

VENDE-SE por 650$ um bom piano francez; na rua do Ouvidor numero 123. 4337 O

VENDE-SE uma cabra mineira, com 2 crias, dando muito leite; trata-se á rua do Engenho da Pedra n. 164, em Bomsuccesso. 3180 M

VENDEM-SE ovos Leghorn carijó e Orpington, a 10$ a duzia, e marrecos de Pekin a 15$; rua Propicio n. 21, Engenho Novo. 4239 M

VENDE-SE um botequim, com generos italianos, fazendo bom negocio. O motivo é que o seu proprietario, por força maior, tem de se retirar do paiz; para ver e tratar á rua Benedicto Hippolito n. 180, a qualquer hora do dia. 4245 O

VENDEM-SE duas armações envidraçadas; ver e tratar á rua do Hospicio n. 204, loja. 4225 O

VENDE-SE um excellente piano Rex, quasi novo; na rua Dr. Carmo Netto n. 267, antiga D. Feliciana. 4284 O

C. Lobo Junior
Cirurgião-dentista
rua Sachet, 7 sob.

TRASPASSES

TRASPASSA-SE o contrato livre e desembaraçado de uma boa loja pagando o aluguel de 50$000 mensaes, com licença impostos dagos, de frutas, conservas, café em pó, pão, doces de todas as qualidades, etc. O motivo da venda é o dono não poder estar á testa do negocio por se achar doente; trata-se na rua Maranguape numero 2, Lapa. 3235 P

TRASPASSA-SE em boas condições o contrato do predio da rua Candelaria n. 97; trata-se na rua da Quitanda numero 165. 3315 P

TRASPASSA-SE o contrato de um botequim junto ao Arsenal de Marinha, com bons guarda-roupas e commodos para familia, gaz e installação electrica, contrato de 6 1/2 annos e pequeno aluguel, livre e desembaraçado, negocio urgente, em boas condições. Trata-se com o sr. Leal; á rua S. Christovão n. 412, sobrado. 4322 P

ACHADOS E PERDIDOS

L. GONTHIER & C., HENRY & ARMANDO, successores, Perdeu-se a cautela n. 121.546 desta casa. 3943 O

PERDEU-SE a cautela do Monte Soccorro do Rio de Janeiro, de n. 47.730. 3340 O

PERDEU-SE a caderneta n. 19.584 do British Bank. 4171 O

PERDEU-SE a cautela n. 54.809, do Monte de Soccorro do Rio de Janeiro. 4188 O

PERDEU-SE a caderneta da Caixa Economica n. 303.851 da 3ª serie, pertencente a [illegible]. [illegible]

PERDEU-SE a caderneta da Caixa Economica do Rio de Janeiro n. 336.500, da 3ª série. Fez-se a 12 de outubro de 1914. Octavio Villas Boas. [illegible]

R. CERQUEIRA, 54, rua Luiz de Camões, 54. Perdeu-se a cautela desta casa de n. 40037. 3243 O

DIVERSOS

ANTES de comprar o remedio aconselhado, sahia o preço da drogaria André, rua de Sete de Setembro n. 11, proximo á Cathedral. [illegible]

ALUGA-SE ou faz-se contrato de uma boa casa para commercio á rua Antonio Rego 198, est. de Olaria. 3322 N

ALUGAM-SE ternos de casaca, sobrecasacas, smokings e clacks; na rua da Constituição n. 40. [illegible]

AFINAÇÃO de pianos, encommendas e todos os concertos com vantagem; praça Tiradentes, 87, Café Guarany. [illegible]

ACCEITA-SE roupas para lavar e engommar, á rua do Riachuelo n. 221, casa 15. [illegible]

ACCEITAM-SE costuras a preço modico; rua Barão de Amazonas n. 46, casa 3. 3330 S

BANHOS DE MAR — Aluga-se em casa de familia um bom quarto com todas commodidades, preço razoavel; rua da Praia, 186, [illegible]. [illegible]

CARTOMANTE a mais perita e verdadeira é a do Rio, na rua Marechal Floriano Peixoto n. 47, sobrado. [illegible]

CASAL estrangeiro, precisando [illegible]. [illegible]

CARTOMANTE ESPIRITA [illegible]. [illegible]

CONSULTAS, para tratamento de todas as doenças physicas e moraes; [illegible] J. Moraes. 4190 S

CONCURSOS para repartições publicas, [illegible]. [illegible]

[illegible]

CARTOMANTE scientifica, garante seus trabalhos; [illegible]. [illegible]

COMPRA-SE qualquer quantidade de joias velhas, com ou sem brilhantes [illegible] rua da Carioca n. 37, Joalheria Valentim, telephone 994, Central. 2193 S

COMPRA-SE moldes sob medida para senhoras e crianças, [illegible]. [illegible]

CARTOMANTE e sciencias occultas, [illegible]. [illegible]

CARTOMANTE d. Maria Emilia, [illegible]. [illegible]

DINHEIRO — Empresta-se qualquer quantia [illegible] rua do Ouvidor, 108, sob., sala [illegible]. [illegible]

DESEJA-SE [illegible] Uruguayana n. 66. [illegible]

DENTISTA — Compram-se instrumentos, [illegible]. [illegible]

DR. José Esperidião de Carvalho, [illegible]. [illegible]

DA-SE pensão [illegible]. [illegible]

DA-SE pra fóra, em casa de familia, [illegible]. [illegible]

EXTERNATO MAUREL — [illegible]. [illegible]

ENSINO — Portuguez, francez, arithmetica [illegible]. [illegible]

FAKIR chegado de Londres, [illegible]. [illegible]

FORNECE-SE pensão de casa de familia [illegible]. 3373 S

GRAVIDEZ — Unico medicamento para uso externo, que evita sem o menor inconveniente "PESSARIOS de WHEKERSON", á venda na Drogaria Alfredo de Carvalho; rua 1º de Março, 10. Custo 6$000, pelo correio mais $400. 1352 S

GRAVIDEZ — Evita-se usando as velas antisepticas. São inoffensivas, commodas e de effeito seguro. Caixa com 12 velas 5$000. Pelo Correio mais $600. Depositarios: V. Silva & C., rua da Assembléa n. 34, Rio de Janeiro. S

GRAMOPHONES — Trocam-se chapas de $500 a 2$. Vendem-se e compram-se de $500 para cima. Concertos, cordas, e accessorios; rua Larga, 41. 2013 S

GONORRHE'A e outras molestias venereas e syphiliticas. Consultas: rua Engenho de Dentro, 39; das 5 ás 7 da tarde — J. Moraes. 4191 S

HYPOTHECAS na cidade e suburbios, grandes ou pequenas quantias; rapidez e juro modico. Informa o sr. Pimenta, rua do Rosario, 147, sob, fundos. 3418 S

INEBRIA e satisfaz aos mais exigentes, o delicioso perfume da "Mila", brilhantina concreta com petroleo. Na Perfumaria A' Garrafa Grande; rua Uruguayana n. 66. S

INGLEZ — Uma senhora ingleza ensina este idioma em aula ou particularmente; rua da Alfandega 108, 2º and. 4182 S

MOVEIS usados e mobiliarios completos, compram-se; rua Senador Dantas n. 45, terreo. 3791 S

MILA — Brilhantina concreta com petroleo, deliciosamente perfumada. Na Perfumaria A' Garrafa Grande; rua Uruguayana n. 66. S

PARA desenvolver uma industria lucrativa que depende de pouco capital, procura-se um socio com o capital de 2 contos. E' negocio de facil venda e de grande acceitação. Trata-se com o sr. Arnaldo, na rua Senador Euzebio numero 210. 4145 S

PRECISA-SE de vales de cigarros de Souza Cruz e figurinhas dos de "Semilla", compra-se; na rua Barão de São Felix, 171 (loja). 4318 S

PRECISA-SE fornecer pensão muito bem feita, de casa de familia, por 75$, na rua Affonso Penna, 163. 4305 S

PRECISA-SE concertar calçado, no Relampago, meias solas para homem 2$500 e 3$000, em 30 minutos, mais 1$, saltos 1$ em 10 minutos 1$500; 64, avenida Passos, 64 e 559, rua Frei Caneca 559. 3006 S

PRECISA-SE fazer conhecer um segredo para tirar sardas e panos e para nascer cabellos nas pessoas calvas; trata-se com mme. Guimarães, rua da Misericordia n. 6, 1º andar. 3936 S

PRECISA-SE leccionar primario, francez e trabalhos de agulha, indo a domicilio, dirigir-se por carta a D. Carmen, Rua Sant'Anna, 59, 2º andar. 3981 S

PERFUMADA com penetrante e escolhida essencia, a "Mila", brilhantina concreta com petroleo, desafia todas as suas congeneres. Na Perfumaria "A' Garrafa Grande", rua Uruguayan n. 66.

PENSÃO: 50$ e meia dita 25$, Quitanda, 6c, 2º andar, entrada pelos brinquedos. 4933 S

POR 10$, um professor portuguez, ensina a sua lingua e arithmetica e ainda francez, geographia, historia, etc., mesmo de curso superior, por 20$, em aula particular. Rua da Carioca 47, 2º, sala 1. 3900 S

ROBERTO BUZZONE & C., fabrica de chapéos de sol. Importação e exportação. Rua da Carioca n. 42.

SOCIO com 11:000$000 precisa-se para negocio de grandes lucros e garantido; [illegible] para 3358 S

[illegible] contrato [illegible] da rua [illegible] aberto e [illegible] 7 de Setembro [illegible] 1864 S

SOCIA — Accita-se [illegible] com retirada [illegible] garantido; [illegible] Telles. 4350 S

ULCERAS, feridas [illegible] curas [illegible] do Carmo [illegible] 4183 S

DENTISTA AMERICANO DR. C. FIGUEIREDO especialista em extracções [illegible] garantidos; [illegible] modicos, é [illegible] ás 9 da [illegible] canto da avenida Passos.

COLORINA. Tintura [illegible] ideal [illegible] para restituir ao cabello a sua côr original [illegible] pelo [illegible] Kanitz.

Chapéos os mais chics para senhoras e senhoritas. O maior sortimento! Preços baratissimos!!! só no 20 á rua Gonçalves Dias - Ao Magazin des Modes.

Grande Reducção nos Preços [illegible] Barroso.

PARTEIRA — Mme. Barroso, com longa pratica [illegible] as molestias [illegible] nos casos [illegible] do; acceita-se [illegible] assim como [illegible] molestias, garantido [illegible] Visconde de [illegible] 3110 S

MOVEIS — Compram-se e vendem-se na Intermediaria; rua do Cattete n. 249 e 250. 294 S

Professora idonea, ensina instrucção primaria, francez pratico, solfejo e piano. Rua dos Araujos n. 38. 4.566.

UTERINA o unico remedio para curar FLORES BRANCAS ou Catarrho Uterino das Senhoras. Vende-se nas principaes pharmacias e na Drogaria Araujo Freitas & C.

ENXOVAES completos para casamentos e baptisados; no Paraizo das Crianças, R. 7 de Setembro, 134.

Reconascido [illegible] berço, [illegible] de Setembro, 134.

MEIAS [illegible] para creanças [illegible] Paraizo das Creanças, R. de Set., 134.

Casamentos brevidade [illegible] certidões, [illegible] com Bruno Seabra, [illegible] sobrado. 1684

Prisão de ventre, doenças do figado, estomago e intestinos curam-se com as PILULAS DE BOLDO, COMPOSTAS, [illegible] Santos Silva, [illegible] Drogaria Pacheco.

Crème de amendoas para embellezar o rosto. Pote 2$000. Drogaria Pacheco, rua dos Andradas n. 45.

Evita-se a gravidez e faz-se apparecer a menstruação por processo scientifico, sem dôr, trabalhos garantidos. Preços ao alcance de todos. Mme. Francisca Reis, parteira diplomada pela Faculdade de Medicina de Boston, rua [illegible] n. 110, telephone n. 151, N. 3094

Dr. Gustavo Armbrust — Livre docente da Faculdade de Medicina. Doenças do estomago e intestino; neurasthenia, arthritismo, obesidade, diabetes. Cura radical da prisão de ventre, sem tratamento [illegible] tuberculose. Urugayana n. [illegible] 210 S

Impotencia Ejaculações prematuras, fraqueza sexual emmagrecimento rapido, depauperamento de forças, curam-se rapida e radicalmente pelo poderoso tonico muscular VINHO DE CACAO IODO PHOSPHATADO, de A. A. Castellões. Vende-se á rua dos Andradas n. 45. Drogaria Pacheco. 3352 S

DR. ALVINO AGUIAR — Especialista em molestias de: Estomago, rins, e pulmões. Tratamento das anemias e depauperamento organico. Molestias de senhoras, clinica medica. Residencia, travessa do Torres, 17. Consultorio, rua Rodrigo Silva 5, das 2 ás 4 (entre Assembléa e S. José). Teleph. 4.185. 583

Cartomante scientifica, unica no genero. Rua Sant'Anna n. 29. 3805 S

PROFESSORA Ensina portuguez, francez, inglez, musica e piano; chamados por escripto para entregar por favor, ao sr. Benjamin, na rua da Uruguayana n. 37, pharmacia. 3982

Automovel — Vende-se um Delayé torpedo 12 X 16, grande, completamente novo e pintado de branco, com dois jogos de capas, busina electrica, licenciado, tendo sete espaçosos logares, por 5:000$000, á vista; ver na rua Theodoro da Silva n. 40 — Villa Isabel. 4022 S

Quem desejar ver-se livre dos atrazos da vida, saber o pensamento de pessoas de amizade, attrahir amor e bons negocios, empregos, tratar todas as doenças, obter o que desejar por mais difficil que seja. Trabalhos scientificos e garantidos. Attende-se todos os dias até ás 9 horas da noite. Consulta no gabinete 5$000. Consultar ou saber o pensamento do ser humano, por escripto, 10$000; com um talisman poderoso, 15$000. Remette-se medicamentos e realiza-se o que desejarem, em todos os Estados. Remetter a importancia com a edade e os nomes a João Pinto da Silva, rua do Cupertino n. 7, agencia do correio de Cascadura, Rio de Janeiro. 3958

Dr. Gustavo Sauerbronn — Clinica medica geral. Molestias das senhoras. Tratamento das molestias uterinas, pelo emprego das plantas medicinaes da Flora Brasileira. Consultorio: rua de São Pedro n. 38, das 2 ás 4 horas. 4961 S

Collegio Sylvio Leite — Rua Mariz e Barros, 256 e 258 — Internato semi-internato e externato — Instrucção primaria e secundaria. — Curso especial para admissão ás escolas superiores. — Curso infantil para meninas, funccionado em secção inteiramente independente e sob a regencia da esposa do director. 3587

Ganhar ao jogo, no Bicho, Loteria, etc. Compre o FELIZARDO, livro maravilhoso. Preço 1$, que recebemos mesmo em sellos novos. Envia-se para todo o Brasil. — Aristoteles Italia — Rua Mar. Flor. Peixoto, 52, sobrado. Caixa Postal 604 — Capital Federal. 4160 S

PARTEIRA — A verdadeira MME. PALMYRA, trata de molestias de senhoras, evita a gravidez, por um processo garantido, sem egual. Consultas, das 8 ás 12, em sua residencia, á rua Camerino n. 105, telephone, 4.102, Norte, no consultorio, da 1 ás 4, á rua Uruguayana n. 3. Telephone n. 1.555 — Central. 353

Evita-se a Gravidez, e faz-se apparecer o incommodo, por um processo scientifico, sem dôr, trabalho garantido e ao alcance de todos. Mme. Maria Josephina, parteira diplomada, pela Faculdade de Medicina de Madrid; á rua Visconde Rio Branco n. 44, tel. 3642, central. 3291 S

Parteira- Mme. Taveira Morgado, com longa pratica dos hospitaes da Europa, trata de molestias do utero, ás senhoras que não possam conceber, evita a gravidez, rapido e garantido, sem dor nem operação, trata de suspensão morou longo tempo na rua Larga. Dá consultas das 9 da manhã ás 9 da noite, domingos até ás 2 horas. Preço ao alcance de todos; rua do Acre n. 106, sobrado, proximo á rua Larga. Teleph. 885, norte. 1774

Cartomante brasileira, Rosa Jardim, inspirada e verdadeira; consultas, 2$000; á rua da Constituição, 47, 1º and. 3.314.

Consultas gratis por medicos e operadores especialistas em molestias dos OLHOS OUVIDOS, GARGANTA e NARIZ, enfermidades das senhoras, creanças, pelle, syphilis, venereas e das vias genitaes e urinarias do homem e da mulher. Todos os dias das 3 ás 6 horas da tarde. Rua Rodrigo Silva n. 26, 1º andar (entre Assembléa e 7 de Setembro.) 3181

Impotencia neurasthenia, fraqueza. Cura rapida e radical com GOTTAS POTENCIAES do Dr. Wilman; na impotencia o effeito é immediato ou progressivo, segundo a dóse. Vidro, 3$000. Rua Sete de Setembro, 61 e rua do Hospicio n. 18. 4294

Cabellos brancos, ficam pretos progressivamente, com a *Agua Indiana*, producto scientifico que dá a côr castanha ou preta sem prejudicar a consistencia dos cabellos, não mancha. Não useis *Tinturas*, usae a *Agua Indiana*. 3$ Rua Sete de Setembro n. 61, e rua do Hospicio n. 18. 4294

CURA RADICAL da GONORRHÉA CHRONICA ou RECENTE, em poucos dias, por processos modernos, sem dôr, garante-se o tratamento. Como tambem impotencia, cancro syphilitico, etc. Applicação do 606 e 914. Pagamento após a cura. Consultas diarias, das 8 ás 12 e das 2 ás 8 horas. AV. MEM DE SA', 115.

Grande armazem Aluga-se o vasto armazem da rua Archias Cordeiro n. 486, canto da rua Boa Vista (em frente á Estação de Todos os Santos), tendo portas de segurança, toldo e nos fundos confortavel casa para pequena familia de tratamento, com entrada independente. E' illuminado a luz electrica, tendo bondes á porta. Aluguel 100$000. As chaves acham-se á rua Boa Vista n. 24 e trata-se na Avenida Pedro Ivo n. 196. 3323

Clara Melá Professora de bordados, ensina bordar em qualquer machina de costura sem ferro algum; tambem ensina bordar alto relevo com uma machina especial que a mesma tem á venda por 7$000; lecciona em casa e a domicilio; para tratar segundas e sabbados, á rua Jeronymo de Lemos 42, esquina da rua Costa Pereira, Villa Isabel. 3344

GLYCOLINA Approvada e premiada com medalha de ouro na Exposição Nacional de 1908. Cura todas as molestias da pelle: empigens, sardas, pannos, brotoejas, comichões, etc. Vidro 2$000. Depositos: Drogarias Pacheco, rua dos Andradas n. 45; Berrini, á rua Primeiro de Março 31, á rua Sete de Setembro n. 81, e á rua da Assembléa n. 14. Fabrica: Pharmacia Santos Silva, rua Dr. Aristides Lobo n. 220. Telephone, 1.400 Villa.

Manteiga Virgem Pasteurizada, reclame. Kilo, 3$300. Ouvidor, 149. Leiteria Palmyra.

AGENTES Accitam-se agentes com boas remunerações, na sociedade de seguros de vida, de nascimentos e casamentos "A SOCIAL" RUA DO ROSARIO N. 172 — SOBRADO

Loteria de S. Paulo
Garantida pelo governo do Estado
Extracções bi-semanaes
Segunda-feira, 19 do corrente
20:000$000
Por 1$800
Quinta-feira, 22 do corrente
30:000$000
Por 2$700
Quinta-feira, 12 de Novembro
Grande e extraordinaria loteria
100:000$000
Por 4$500
Bilhetes á venda em todas as casas lotericas do Estado.

Cartomante estrangeira, trabalha com perfeição na sciencia do occultismo, com 36, 54 e 78 cartas; diz o presente e prediz o futuro; desvenda qualquer mysterio da vida; concerta qualquer difficuldade em negocios e doenças; faz reinar a paz no lar das familias; une os desunidos. Possue as verdadeiras pedras Sival, vindas directamente de Jerusalem. Poderoso talisman conhecido até hoje. Praça da Republica n. 84, esquina da rua Senhor dos Passos. 634

GYMNASIO THEREZOPOLIS
Internato, semi-internato e externato
Funcciona em vasto e excellente predio. Clima saluberrimo. Optimo tratamento aos alumnos.
Corpo docente escolhido e competente. Pedir informações e prospectos ao director, na cidade de Therezopolis. 2194

PHOTOGRAPHIA
Communicamos a todos os srs. photographos e amadores que acabamos de receber chapas e papeis de diversos fabricantes da Inglaterra, França e Estados Unidos. Estamos portanto habilitados a fornecer ARTIGOS NOVOS E GARANTIDOS. Verifiquem sempre o numero da emulsão, nos pacotes de chapas e papeis, para evitar a compra de artigos velhos por baixo preço. Continuamos a ter em stock todos os apparelhos e accessorios annunciados em nosso catalogo.
BASTOS DIAS
52, rua Gonçalves Dias, sobrado
Rio de Janeiro

Consultas gratis
Molestias nervosas, venereas, pelle, syphilis, vias urinarias, nariz e garganta. Cura radical da syphilis em tres mezes. Applica-se o 606 e o 914. Evita-se tambem a gravidez por processo scientifico e de inocuidade absoluta. Das 3 ás 5 da tarde, na rua do Lavradio n. 174.

GONORRHÉAS
cura infallivel em 3 dias, sem ardor, usando "Gonorrhol". Garante-se a cura completa com um só frasco. Vidro, 3$000, pelo Correio 5$500. Drogaria V. Silva & C., rua da Assembléa, 34.

EVITA A GRAVIDEZ
e faz conceber nos casos possiveis. Cura radical das hemorrhagias e de todas as doenças das senhoras, preços modicos, consultas gratis, das 9 á 1 da tarde, e das 6 ás 8 da noite, á rua do Lavradio 122 (casa XX). Mme. Josephina Gallindo, parteira do Hospital Clinico de Barcellona. 1314

Pharmacia
Vende-se a pharmacia Americana, á Avenida Mem de Sá, 45; negocio decidido. O motivo da venda o proprietario explicará. 2815

Flôres para chapéos
Corôas funebres, grinaldas, flôres para chapéos, palmitos para egreja, ornamentações, flôr de laranjeira, grande sortimento. Preços baratos. A Flôr dos Alpes, rua da Quitanda n. 71 (entre as ruas do Ouvidor e Sete de Setembro). Telephone Central 3185. (4334)

Srs. dentistas
Vende-se uma cadeira de operações, perfeita; ultimo preço, 200$000. Rua Marechal Floriano n. 41. 4343

BEBAM
ANTARCTICA
A melhor de todas as
CERVEJAS

Notas da Caixa, prata e nickel
Compra-se e vende-se qualquer quantia, em melhores condições do que em outra parte, com Reis, rua da Candelaria, 22. 3245

"Brasil Unido"
Offerece vantajosa commissão a agentes que possam dar fiadores idoneos ou fiança em dinheiro para trabalharem especialmente na série predial de facil propaganda; Avenida Rio Branco n. 103, 1º andar, com o gerente da succursal. 3.329.

Bom emprego
Offerece-se um, com o ordenado mensal de 300$000, a quem puder dispôr da quantia de dois contos de réis, pelo prazo de seis mezes, vencendo juros de 2 %, dando-se garantias. Cartas na caixa desta redacção a A. J. F. 3904

Caboclo Cambury
MEDIUM ESPIRITA
Amor. Jogo. Commercio. Assumptos difficeis. Solução rapida e satisfatoria. Seriedade e discreção.
LARGO DO ROSARIO, 3
Teleph 2.498 (norte). Aos domingos das 10 ás 12. 3314

English Hotel
Completamente reformado, dispõe de bons aposentos, grande chacara, modica diaria, tratamento de primeira ordem, familias e cavalheiros; rua do Cattete n. 176, telephone, 2.008 — Central. 3.802.

Predio ou terreno
Compra-se a prestações ou conforme se combinar, na rua Colina ou rua São Claudio. Sendo predio que tenha tres quartos, duas salas, quintal, etc. Trata-se com Corrêa, no Bazar Elias, rua Machado Coelho 172. 3238

CAVALLOS
Vendem-se 4 marchadores para desoccupar logar, á rua D. Maria, 18, Aldeia Campista, até ás 9 horas da manhã. 3876

ACTOS FUNEBRES

Innocencio Serzedello da Costa Machado

✝ Alzira Magalhães da Costa Machado e viuva general Marciano de Magalhães, capitão Amilcar Botelho de Magalhães e familia, viuva, sogra e cunhados do CAPITÃO INNOCENCIO SERZEDELLO DA COSTA MACHADO, agradecem, de coração, ás pessoas que acompanharam o enterramento e convidam a assistir á missa de setimo dia que por sua alma será rezada na egreja de São Francisco de Paula, ás 9 1/2 horas, amanhã, sabbado, 17 do corrente. 4281.

Paulo Pyrrho

MISSA DE 1º ANNIVERSARIO

✝ A viuva e filha participam aos seus parentes e amigos, que fazem celebrar hoje, 16 do corrente, ás 9 horas, uma missa por alma do seu sempre lembrado marido e pae. 4335

Ricardo Antonio Jardim

✝ Sua esposa e filhos convidam todos os parentes e pessoas de sua amizade para assistir á missa de 30º dia, por alma de seu saudoso esposo, pae, irmão, avô e sogro, que mandam rezar na egreja do S. Sacramento, amanhã, sabbado, 17 do corrente, ás 9 1/2 horas, e desde já se confessam agradecidos. 4142

Viuva Carolina Perry

✝ As familias Perry, Perret e A. de Almeida, profundamente reconhecidas ás pessoas que as acompanharam no doloroso transe por que acabam de passar, convidam-n'as para assistir á missa, que, em suffragio da alma de sua estremecida mãe, avó, irmã e tia, mandam rezar, na egreja da Candelaria, amanhã, sabbado, 17 do corrente, ás 10 horas da manhã. 4201

Virginia Umbellina de Almeida

✝ José Pereira de Almeida, Luciano Pereira de Almeida, Thomé de Castro, Alvaro Ramos Gouvêa, capitão Augusto Ferreira de Carvalho, Elidia Umbellina Gouvêa e Maria Gabriella de Almeida, e demais parentes, penhorados, agradecem a todas as pessoas que acompanharam á sua ultima morada os restos mortaes de sua sempre lembrada mãe, sogra e avó VIRGINIA UMBELLINA DE ALMEIDA, e de novo convidam para assistir á missa de 7º dia que, pelo eterno repouso de sua alma, mandam celebrar amanhã, sabbado, 17 do corrente, ás 9 horas, na egreja de S. Francisco de Paula. 4184

LUTOS

✝ Artigos superiores. Presteza de entrega. Modicidade de preços. Vestidos, Costumes, Chapeus e outros artigos, Contra-mestra parisiense para tomar medidas e fazer as provas na residencia das clientes.
CASA NASCIMENTO
167 — Ouvidor.
Teleph. Norte. 1.000

Emilia Barreto de Faria

✝ Aspasia de Faria, João Paulo de Faria e Elvira Silva de Faria, participam aos parentes e amigos o fallecimento de sua querida e extremosa mãe e sogra EMILIA BARRETO DE FARIA, e convidam para acompanhar os restos mortaes, que sairão da rua Maria Eugenia, 16 (Botafogo), para o cemiterio de S. João Baptista, hoje, ás 8 1/2 horas da manhã. 4188

Clara Bastos de Andrade Vasconcellos

✝ José Alves Portilho Bastos Junior, Arthur Alves Portilho Bastos, Antonio Alves Portilho Bastos, Americo Alves Portilho Bastos, Augusto Cesar Machado e suas familias, convidam as pessoas de sua amizade para assistir á missa que mandam rezar, por alma de sua tia d. CLARA BASTOS DE ANDRADE VASCONCELLOS, amanhã, sabbado, 17 do corrente, ás 9 1/2 horas, na egreja de S. Francisco de Paula, pelo que desde já se confessam gratos. 4152

D. Honorina Pinto Monteiro Bacellar

✝ Clowis Bacellar e seus irmãos: Sylvio, Pedro, Joaquim, Manoel, Ambrosina, Alice, Rita e Maria Pinto Monteiro, e suas familias; Joaquim Alves Pereira e familias, e dr. Antonio Gonçalves Pereira da Silva e familia, agradecem penhorados a todos os parentes e amigos que compareceram ao enterramento de sua muito prezada mãe, irmã, tia, cunhada e sobrinha, d. HONORINA PINTO MONTEIRO BACELLAR, viuva de Juvenal Bacellar, e convidam agora para assistir á missa de 7º dia que, por sua alma, mandam rezar, amanhã, sabbado, 17 do corrente, ás 9 horas, na matriz do Engenho Novo, pelo que novamente confessam a sua gratidão. 3310

Marina Pimenta dos Santos

(BONECA)

✝ Synesio Valerio dos Santos e Alberto Alfredo da Costa Pimenta, este pae e aquelle esposo, e demais parentes, da inditosa MARINA PIMENTA DOS SANTOS, agradecem ás pessoas que compareceram ao seu enterramento e de novo convidam todos os parentes e pessoas amigas para assistir á missa de 7º dia, que será celebrada em attenção á sua alma, amanhã, sabbado, 17 do corrente, ás 9 horas, na egreja de N. S. Mãe dos Homens, á rua da Alfandega. Por este acto de caridade e religião se confessam desde já eternamente gratos. 4152

José Candido dos Passos Macedo

✝ Sua familia convida seus parentes e amigos para assistirem á missa de trigesimo dia de seu passamento que será celebrada na egreja de S. Francisco de Paula, hoje, sexta-feira, 16 do corrente, ás 9 1/2 horas, e antecipadamente agradecem o comparecimento. 3885

Antonio Joaquim Machado

✝ A viuva, filhos e mais parentes, agradecem os que se dignaram prestar ao extincto, as ultimas homenagens e de novo os convidam para assistir á missa de trigesimo dia que, por sua alma, fazem celebrar hoje, 16 do corrente, na capella de N. S. do Nazareth, em Anchieta, ás 9 horas. 3288

Dr. Emilio Pires Machado Portella

✝ O corpo docente da Escola Polytechnica do Rio de Janeiro, manda celebrar hoje, sexta-feira, 16 do corrente, ás 9 1/2 horas, na egreja do Carmo, uma missa por alma do illustre professor da mesma Escola dr. EMILIO PIRES MACHADO PORTELLA, e convida para assistir a esse acto todos os parentes, amigos e collegas do inditoso professor. 3920

ENGENHEIRO CIVIL

Emilio Pires Machado Portella

✝ Emilia C. da Costa Portella, o contra-almirante José T. Machado Portella e sua familia, o dr. Francisco P. Machado Portella, o dr. Bento E. Machado Portella e sua familia pedem aos seus parentes e amigos e aos do seu querido filho, irmão, cunhado e tio, engenheiro civil EMILIO P. MACHADO PORTELLA, o caridoso obsequio, que muito agradecerão, de assistirem á missa que, por sua alma, será celebrada hoje, sexta-feira, 16 do corrente, ás 9 1/2 horas, na egreja do Carmo. 4314

Laura Bosisio Arnoldi

✝ As familias Bonisio e Arnoldi mandam rezar uma missa pelo eterno repouso de sua alma, hoje, sexta-feira, 16 do corrente, ás 9 horas, na egreja do Carmo. 3878

Corôas funebres

Grande sortimento. Modelos lindissimos para todos os preços. Industria brasileira, exactamente á industria franceza. A casa que maior sortimento tem, e a que mais barato vende. A Flor dos Alpes. Rua da Quitanda, 71 (entre as ruas Ouvidor e Sete de Setembro). 4332

Lutos

O PARC ROYAL mantém uma secção especial de lutos dotada de todos os elementos para servir com rapidez e perfeição. Contra-mestra especial encarrega-se de tomar medidas e provar a domicilio. Remessa immediata de amostras, catalogos especiaes e orçamentos. Teleph. 4000. Queira pedir ligação para a secção de lutos do

PARC ROYAL

DR. ED. MEIRELLES

DOENÇAS INTERNAS — VIAS URINARIAS — TRATAMENTO RAPIDO DA GONORRHÉA, estreitamento da urethra, syphilis, hydrocele, sem operação. Exame, com illuminação da urethra, bexiga, ureteres, recto, e o seu tratamento pela electricidade, exame microscopio dos corrimentos, de sangue, etc. Applica o "606" e o "914". Tratamento das doenças do estomago e intestinos. Rua Sete de Setembro 213, das 3 ás 6. Haddock Lobo n. 458. 1776

Caixa de Conversão

Compram-se notas desta Caixa, pagando-se 6 o/o ou 60$000 de agio, em cada conto de réis e quantias inferiores 5 o/o e vende-se qualquer quantia a 8 o/o de agio, na rua da Candelaria n. 20, com o corretor official A. de Moniz. 4.276.

Não morreu ?

O Boaventura, alfaiate, avisa aos seus amigos e freguezes que continua á disposição dos mesmos, no seu bem montado atelier, á rua da Carioca, 48, 1º andar — SALA ELEGANTE. Faz roupas a prestações mensaes. 4.273.

LIBRAS

Vendem-se a 18$800 na rua da Candelaria n. 20, com o corretor Moniz. 4.275.

Espiritismo, chiromancia e somnambulismo

Madame Sum está de posse de todos os segredos dos africanos e das sciencias dos hindu's. Assim, é a unica cujas predições são infalliveis em quanto se refere a destinos, viagens, processos, prejuisos, casamentos, nascimentos, heranças, doenças, fortunas, mudança de posição, busca de pessoas ou de documentos, negocios de familia, commerciaes ou civis, informações e revelações extraordinarias, meios de conseguir tudo quanto se deseja. E' verdadeiramente extra-lucida e vidente. Das 11 ás 18 horas; RUA JOSE' CLEMENTE, 29 — (CAJU'). 4.268.

FAZER FORTUNA

Tendes algum desejo que, apezar de vosso esforço, não conseguis realizar? Sois infeliz em vossa familia ou em commercio? Precisaes descobrir alguma cousa que vos preoccupa? Fazer voltar para vossa companhia alguem que se tenha separado? Curar vicio de bebida, jogo, sensualismo, ou alguma molestia? Destruir algum maleficio? Recuperar algum objecto que vos tenham roubado? Alcançar bom emprego ou negocio? Fazer casamento vantajoso? Revigorar a potencia? Augmentar a vista ou memoria? Adivinhar numeros da sorte? Attrair abundancia de dinheiro? Empregae os ACCUMULADORES MENTAES NUMEROS 5 E 6. Nada têm de feitiçaria ou contrario á religião. E' uma descoberta de influencia occulta da propria vontade, para dar ao magnetismo da vontade o potencial realizador, tal como o auxilio da luneta em relação á vista, ou como phonographo que fala por causa da voz que nelle foi gravada, como a da saturação da vontade nos Accumuladores.

Todo o dinheiro que se gasta com os Accumuladores recupera-se logo com grande lucro! Numerosos attestados favoraveis estão nos nossos 30 magazines. Sempre deram resultado e são por nós vendidos desde ha doze annos! Contra factos não ha argumentos! Um Accumulador sósinho dá resultado; mas os dois (ns. 5 e 6), quando estão reunidos em poder da mesma pessoa, servem tambem para hypnotizar ou magnetizar, curar só com a mão ou em distancia, enfim, são muito mais efficazes para qualquer fim. PREÇO DE CADA UM 33$000 rs.

Se não poderdes comprar já os Accumuladores comprae o *Hypnotismo Afortunado*, com o qual obtereis muitas coisas, e que custa apenas 10$000.

Acham-se tambem á venda os seguintes livros importantes para os que querem ser magnetizadores e prosperar na vida: *Magnetismo Utilitario, Medicina Moderna e Sciencias Secretas*, a 10$000 cada um. Diplomas profissionaes.

Os pedidos de fóra devem ser enviados com as importancias em vale postal ou carta de valor registrada a —LAWRENCE & C., rua da Assembléa n. 45, Rio de Janeiro. Dá-se gratis um mazazine de profissão e *Baile dos Modernos*.

A morte do rheumatismo

pelo FIGUEIROL. Cura radical, infallivel, absoluta e garantida, por este medicamento puramente VEGETAL, preço 4$000, no Hervanario S. Jorge, rua Uruguayana n. 121. Telephone n. 6.237, Norte.

Belleza da cutis

Quereis ter a vossa cutis macia, assetinada e isenta de manchas? Comprae as Caçambas de Sapucaias pelo modico preço de 3$ e 2$ mil réis, no Hervanario S. Jorge. Uruguayana, 121. — Teleph. 6.227, Norte.

CALLISTA

Rebello de Carvalho, rua Gonçalves Dias n. 74. Tel. 4.580, Norte 4000

CABELLOS

MME. OLIVEIRA tinge cabellos só a senhoras, particularmente, com seu preparado completamente inoffensivo, e composto só de vegetaes, tendo por base o Henné. Não suja roupas nem impede de lavar a cabeça. Garantido por quatro mezes. Mudou-se para a Avenida Gomes Freire n. 108, sobrado. Telephone n. 5806—Central. 3333

LOTERIAS DA CAPITAL FEDERAL

Companhia de Loterias Nacionaes do Brasil
Extracções publicas, sob a fiscalização do governo federal às 2 1|2 e aos sabbados às 3 horas, á
RUA VISCONDE DE ITABORAHY N. 45

Amanhã ●●● Amanhã
A's 3 horas da tarde — 309 — 11

50:000$000

Por 4$000, em quintos

Terça-feira, 20 do corrente 248—25	Quarta-feira, 21 do corrente 311—16
20:000$000	**15:000$000**
Por 1$600 em meios	Por $800 réis em inteiros

Sabbado, 24 do corrente — A's 3 horas da tarde
327 — 5

100:000$000

POR 6$400 EM OITAVOS

N. B. — Os premios superiores a 200$ estão sujeitos ao desconto de 5 o|o. Os pedidos de bilhetes do interior devem ser acompanhados de mais 500 reis para o porte do correio e dirigidos aos agentes geraes Nazareth & C., rua do Ouvidor n. 94 Caixa n. 817. Teleg. LUSVEL e na casa F. Guimarães, Rosario 71, esquina do Becco das Cancellas, caixa do correio n. 1273.

COMPANHIA AUREA BRASILEIRA

SECÇÃO DE CLUBS
Extracção por apparelhos Fichet sob fiscalização do Governo Federal

HOJE - A's 16 horas - HOJE

4.ª EXTRACÇÃO DO PLANO A
40 premios (remissão) de 500$000
PREMIO MAIOR (BONIFICAÇÃO)

16:000$000

Prestação 5$000

76, OUVIDOR, 76

A CENTRALISADORA

SOCIEDADE COOPERATIVA E DE AUXILIOS RAPIDOS

Séde social — Rua da Quitanda, 67—Sobrado — Expediente, das 10 1|2 ás 6 horas da tarde.

(CONTINUAM ABERTAS AS INSCRIPÇÕES)

Pede-se aos srs. socios inscriptos nas séries A e B, nos dias 8 e 9 e que ainda não vieram rectificar a sua numeração que o venham fazer, das 4 ás 6 da tarde, para que possam beneficiar do avanço correspondente ás inscripções que decairam.

Na proxima semana começam os serviços de assistencia medica aos associados. Este serviço não prejudica as séries. A assembléa está adiada para quando fôr de novo annunciada.

Paga-se hoje a série C, até o n. 23. 4247

A Gasmotoren Fabrik-Deutz

communica á praça em geral e aos seus freguezes em particular que mudou o seu escriptorio technico e deposito geral para a

AVENIDA RIO BRANCO 11

Caixa do Correio 1304 Telephone 2578 norte

"A DUPLICADORA"

SEDE PROVISORIA: RUA DO ROSARIO 120, SOBRADO
Rio de Janeiro

São convidados a comparecerem na Pagadoria para receberem seus Peculios os inscriptores seguintes:

1ª SERIE
Inscripções de 200$000 — Peculios de 400$000
Carlos Porto, ns. 77 a 80 ... 1:600$000

2ª SERIE
Inscripções de 100$000 — Peculios de 200$000
C. Jansen, ns. 107 a 110 ... 800$000

3ª SERIE
Inscripções de 50$000 — Peculios de 100$000
J. Barral, 197 e 198 ... 200$000

4ª SERIE
Inscripções de 30$000 — Peculios de 60$000
Augusto Leite, n. 276 ... 60$000

PAGAMENTOS DE HOJE ... 2:660$000
Pagamentos effectuados do dia 6 do corrente até hoje .... 97:340$000
(4212)

ESPIRITA

Com grande pratica da flora brasileira, trata de todas as molestias naturaes e sobrenaturaes, atrazo da vida ou maleficios por maiores que sejam; consultas todos os dias das 8 horas da manhã ás 5 horas da tarde. Rua Eugenia 133, E. de Dentro. 4153

Carne do sertão

Sabem onde têm carne do vento do Sertão? E' no armazem dos Patricios, rua do Hospicio 277. Kilo, 1$300. 3343

Gonorrhéa — Impotencia — Embriaguez

Ficareis radicalmente curado de qualquer destas molestias se usardes os medicamentos infalliveis e inoffensivos que se vendem na Flora Brasil, largo do Rosario 3, Telepн. n. 2498 (norte). 3341

BARATA

Vende-se uma por 3:000$ de fabricante francez de 12 H. P. Ver á rua Carvalho Monteiro 15, Garage America. 3340

Lotes de terrenos

Vendem-se a 25$, 30$ e 50$, com rom. x 50, entre as paradas de Jacutinga e Thomazinho, da Linha Auxiliar; para melhores informações, á rua da Alfandega 134, sobrado. 3387

"O TERNO"

Sociedade de capitalização
52 Rua da Quitanda 52

Em vista da falta de inscripções que permittam a formação de novas triplices, a directoria resolveu dissolver a Sociedade, convidando para esse fim os associados que não puderam liquidar seus peculios, a comparecerem na séde social, amanhã, sabbado, 17 do corrente, ao meio dia, para deliberarem nesse sentido, de accordo com as condições pelos mesmos acceitas e exaradas no verso das propostas.

Rio de Janeiro, 16 de outubro de 1914. — A directoria. 4229

Cursos de PREPARATORIOS

para escolas superiores, diurnos e nocturnos, sob a direcção do dr. Ruben Silva — 40$000 mensaes.

PROFESSORES: — Dr. Luiz Giorelli (sciencias); dr. Hermano Bittencourt, eng. civil (mathmat); dr. Arthur Aragão (linguas); dr. Alexandre Teixeira (latim e philosophia); dr. Euclydes Farjaz (historia); dr. Riebar Filho (geographia) e outros.

Estão funccionando todas as aulas.

AVENIDA GOMES FREIRE, 57 — Informações das 12 ás 22 horas. 2.731.

LOMBRIGAS

Para expellir as lombrigas e outros vermes do corpo humano, o saboroso XAROPE VERMIFUGO DE PERESTRELLO, deve ser preferido, porque:

1º — E' muito agradavel ao paladar, tanto assim que é preciso guardar o frasco sempre bem acautelado, para que as creanças não o tomem, suppondo que é alguma calda de doce.

2º — Alem de não irritar os intestinos, como acontece com muitos outros vermifugos, é dado em doses muito diminutas.

3º — Não priva as creanças de seus brinquedos, nem de suas comidas, nem de sua saude.

4º — Tem propriedade laxativa, e por isso não é necessario, após o seu uso, tomar nenhum purgativo.

Applicado tanto para creanças como para adultos. — Vidro, 2$500. Remette-se pelo Correio 1 vidro por 3$000, 6 vidros por 18$000 e 12 vidros por 30$000.

Vende-se na A' Garrafa Grande
RUA URUGUAYANA, 66
Perestrello & Filho 3806

Caixão

Vende-se um para armazem de seccos e molhados com 20 divisões para cereaes e 15 para massas alimenticias; para informações á rua dos Ourives n. 30, com o sr. Gomes. 4177

Prensa de copiar

para cartas, precisa-se comprar com mesa ou banco. Caixa do Correio numero 1.601. 4213

Professora

Lecciona em casa de familia o curso primario, secundario e trabalhos. Rua S. Francisco Xavier 359. 4235

1º ANDAR

Traspassa-se o contrato de tres annos de um primeiro andar de predio novo localizado no melhor ponto da rua Uruguayana, com faces para esta rua e Gonçalves Dias. Aluguel mensal 700$, estando parte sublocada. Informações pelo Caixa Postal n. 1.661. 4134

DA'-SE, GRATIS

O livro que ensina como enriquecer, fazer-se amado, fazer bons negocios, crear força magnetica e ganhar ao jogo. Peça-o immediatamente. — Aristoteles Italia — Caixa Postal 604, Capital Federal — Rua Marechal Floriano Peixoto, 52 - sobrado. 780

PILULAS DE CAFERANA Abreu Sobrinho

CURAM
Sezões-Maleitas
Febres palustres
Intermittentes
Nevralgias

Muito cuidado com as imitações e falsificações

Unicos depositarios, Bragança Cid & C. - Rua do Hospicio 9

EMPRESA PASCHOAL SEGRETO -- Espectaculos por sessões, a preços de cinema

HOJE — Sexta-feira, 16 de outubro de 1914 — HOJE

NO CINEMA THEATRO S. JOSE' -- Companhia Nacional; fundada em 1 de julho de 1911 — Direcção scenica do actor Domingos Braga — Maestro director da orchestra José Nunes.

A mais completa victoria do theatro popular! — A's 19, às 20 3|4 e às 22 1|2 horas — Escusado será dizer que esta peça é da mais rigorosa moralidade 1ª, 2ª e 3ª representações da deliciosa fantasia, em tres actos, sete quadros, original do talentoso escriptor Pedro Cabral, musica de Luz Junior

ATRAZ D'ELLAS

DISTRIBUIÇÃO: Arte de Enganar, Bom Bocado, Bubo de Moça e Cigana, CINIRA POLONIO; Arte Nova, Rainha dos Engenhos e Rainha Fio d'Ovos, Laura Godinho; 1ª Dama, 1ª Freira, Empada e Senhora da Côrte, Antonietta Olga... Arte de Fazer Escovinhas, Arte de Sobrevivencia, Arte de Representar, J. Graça; Arte de Tourear e 1º Côco, J. Ribeiro; ... Arte Romana, 3º Ministro e 2º Papo d'Anjo ... ALFREDO SILVA; Obsequioso, 1º d'Abril e Cavalheiro, J. Mattos; Attenções, Carlos Torres; ... Arte de Barbear e 6º Ministro, Firmino; ... Arte de Representar, J. Graça ... Epilogo, Zulmira ... Mimoso, esculptor, ALFREDO SILVA ...

COUSIN. O guarda-roupa foi todo confeccionado nos atelliers da Empresa, sob a direcção da habil contra-mestre d. Loreto Delgado. Cabelleiras de propriedade da Empresa. Adereços de JOAQUIM COSTA. DISCIPLINADO CORPO DE ENSEMBLISTAS. RIR! RIR! RIR! Scenarios completamente novos, dos laureados artistas Angelo Lazzary e Emilio Silva e Jayme Santos. Montagem do operoso machinista ANTONIO NOVELINO. A mais deslumbrante illuminação de luz, pelo habil electricista CARLOS ... Scenario a cargo de artistas ... DESLUMBRANTES APOTHEOSES: O DIRIGIVEL, O GRANDE PUDING e A ESTRADA DO PROGRESSO. Titulos dos quadros: 1º, As Estatuas Falantes; 2º, Cerco de Damas; 4º, A Pastellaria Arte Nova; 6º, Apotheose ... Toda a musica foi, cuidadosamente, ensaiada pelos distinctos maestros José Nunes e Costa Junior. NOTA.—Estão, sem excepção, suspensas as entradas de favor.

Amanhã e todas as noites — ATRAZ D'ELLA. A seguir: A MENINA BERTHA, burleta, em tres actos, original de Eustorgio Wanderley, musica do festejado maestro L. Sondo.

THEATRO S. PEDRO — Companhia Christiano de Sousa Companhia da moda!

A's 7 3|4 e 8 3|4

O RATO AZUL

O maior successo dos espectaculos por sessões. Protagonista: ADELINA NOBRE e CHRISTIANO DE SOUSA, no papel de um cinegão, em que o espectador ri do principio ao fim. Os demais papeis por Elvira Roque, Maria Amelia, A. Sacco, Carlos Abreu, M. Veiga e toda a companhia. Montagem luxuosa como na primitiva.

Terça-feira — Reapparição da gentil actriz SARAH NOBRE, no papel de JOANNA LEBONNARD, no qual tem extraordinario trabalho na peça de creação do Christiano de Sousa

O PAPA' LEBONNARD 4255

Cinema Parisiense

HOJE-Mais um programma completo e sensacional-HOJE

Um programma PARISIENSE no querido PARI-IENSE — são as lindas vistas do TROCADERO, PLACE DE L'OPERA, TOUR EIFFEL, NOTRE DAME e outros lindos pontos da Cidade Luz, no lindo drama de amor "A VERTIGEM".

No film natural, lindos recantos do PARQUE MONCEAU — Ainda hoje: — Um bellissimo drama policial.

Programma como este, somente o PARISIENSE póde proporcionar

Horario das entradas

1 h.—1,25—2 h.—2,35—3,10—3,45—4,25—4,55—5,30—6,5—6,35—7,5—7,40—8,15—8,50 9,25—10 h. e 10,35

1ª PARTE

A VERTIGEM

Arrebatador drama em 3 bellos e longas partes

2ª PARTE

As aventuras do tenente Daring

Soberbo drama de enredo policial, em 2 bellas partes

3ª PARTE

PARQUE MONCEAU

Lindo film natural, deixando nos apreciar vistas lindas recantos de PARIS

SEGUNDA-FEIRA
Mais um fino e delicioso drama policial «OS CAPUZES PRETOS»

THEATRO APOLLO Empresa Theatral Direcção de José Loureiro

Companhia do Theatro Apollo de Lisboa
Espectaculos por sessões — Preços de cinema

HOJE ●●●● HOJE
A's 7 3|4 e 9 3|4
Grandioso acontecimento theatral
MAIS UM TRIUMPHO DOS ESPECTACULOS POR SESSÕES

Primeira e segunda representações da revista portugueza, em 2 actos e 8 quadros, original de Chagas Roquette e André Brun, musica de Felippe Duarte e Carlos Calderon

D'ALTO A BAIXO

Fagundes... } Comicos { NASCIMENTO FERNANDES
Picanço...... } { ARTHUR RODRIGUES

TITULOS DOS QUADROS

1º, Alavanca do progresso; 2º, Sua Ex. não vem hoje; 3º, A sala dos cães; 4º, Em Veneza; 5º, Papeis pintados; 6º, A soirée dos Juniores; 7º, A Noite Velha; 8º, Brinde aos assignantes.

TOMA PARTE TODA A COMPANHIA
Brilhante e caprichosa "mise-en-scene"
40 numeros de musica 40
Graça, Riqueza, Luxo e Explendor!!

A revista D'ALTO A BAIXO constitue um dos grandes triumphos da companhia Ruas, do theatro Apollo de Lisboa.

Amanhã e todas as noites:
D'ALTO A BAIXO (4340

CINE PALAIS

O que maior segurança individual offerece
AVENIDA RIO BRANCO 145, 147 e 149
Telephone central, 4.813

LUXO, ARTE, CONFORTO E ELEGANCIA

HOJE - Programma interessante — Um film documentario do actualidade e um drama da vida real e aventuras - HOJE

PRIMEIRA PARTE

A Conflagração Européa

Ultimo boletim dos acontecimentos do tremendo conflicto que enluta a humanidade

TITULOS DOS QUADROS: — FRANÇA — Embora os enfermeiros não possam defender de armas na mão sua patria, elles prestam relevantes serviços, exercitando-se para attender aos feridos — As novas ambulancias da Cruz Vermelha franceza — De volta da grande batalha de Meaux — O povo saúda o bravo regimento francez — OS TURCOS — durante a passagem dos trens que os conduzem para outro ponto de combate, cantando-lhes a bebee ... em que o povo expressa sua adhesão ... Pa... ris — Setembro de 1914 — Demolição das arvores para franca passagem da artilheria e organização de trincheiras — INGLATERRA — Os Hussardos inglezes — LORD ROBERTS passa em revista o novo regimento da cidade de Londres — A impressão de noticias da guerra do grande jornal londrino "The Times", perante a multidão — O novo regimento juramentando na torre de Londres — RUSSIA — Partida de cossacos para a fronteira — Um official de cossacos.

SEGUNDA PARTE

O FILM REVELADOR

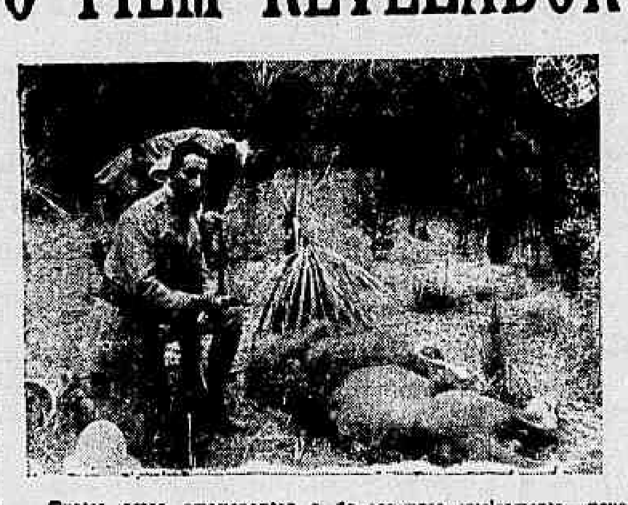

Quatro actos emocionantes e de assumpto inteiramente novo — Graças á cinematographia é rehabilitado um innocente e condemnado o culpado — Paisagens africanas — Luta corporal do homem contra a féra — Viagem pittoresca, caçadas de sensação — Sacrificio de tres magestosos leões, romances de amor — A recompensa do bem, são quadros principaes que muito recommendam a visão deste primoroso trabalho da AQUILA-FILM, interpretado por Gustavo Serena, o creador de Petronio, do *Quo Vadis*.

O CINE PALAIS sempre capricha na escolha de seus programmas — Sempre exhibe films de valor — O CINE PALAIS exhibe sempre novidades — SUCCESSO! EXITO!

THEATRO RECREIO Empresa Theatral — Direcção JOSÉ LOUREIRO

Companhia de Operetas, Revistas e ... Adelina Abranches e A. ...zevedo

HOJE — A's 8 1|2 em ponto — HOJE

Por ter a empresa recebido varios pedidos para dar mais algumas representações da importantissima peça em 4 actos, "A Garota", só na terça-feira proxima subirá á scena a peça nova.

Ultimas representações

A GAROTA

Collete (a garota)..... AURA ABRANCHES
Primoroso desempenho por toda a companhia

Aviso—Estão suspensas as entradas de favor sem excepção de pessoas.

Preços: Frizas e camarotes 20$, cadeiras de 1ª e galerias nobres 3$, cadeiras de 2ª 3$, galerias numeradas 1$500 e geraes 1$000.

Domingo — Em matinée e á noite: **A Garota** — Terça-feira, 20 — A peça **Artigo 214**. 4.341.

THEATRO CARLOS GOMES

EMPRESA PASCHOAL SEGRETO
Grande Companhia Israelita
Direcção — H. STARR
Da qual fazem parte a distincta primeira actriz
Sra. SARA SYLVIA
O provecto primeiro actor
Sr. ENRIQUE JAKOVSKY
Hoje- 6-feira, 16 Outubro-Hoje
A's 8 3|4 em ponto
Representar-se-há pela primeira vez no Rio de Janeiro o magnifico mel drama em 4 actos, em do de musica original do escriptor Israelita Sr. B. THOMACHEVSKY

Das Pintale lüd

(O EMBLEMA DE ISRAEL)

Protagonista
Sr. Haim Starr

Amanhã--D. CEZAR DE BAZAN
4315

CINEMA PARIS

Praça Tiradentes, 50 -- Empresa Couto Ferreira & Comp.

HOJE*— Sensacional e arrebatador programma novo — *HOJE
Um bellissimo e artistico conjuncto de films de arte — Um drama de aventuras em 4 actos — Ultimo boletim da guerra

FILM REVELADOR

QUATRO ACTOS—Nas scenas arrojadas deste monumental drama de amor e de aventuras, assiste o publico a uma emocionante caçada de leões em longa floresta Africana. As grandes vantagens do cinematographo. Quadros de rara belleza. Um entrecho original. Successo. Successo!

Ultimo boletim da guerra

Os acontecimentos sensacionaes da semana, nas capitaes da França, da Inglaterra e da Russia. Regimentos em marcha para as fronteiras. Os cossacos da Russia partem para a guerra e muitos outros episodios referentes á luta titanica que tem por theatro a Europa. De Eclair.

AMOR DE PILOTO

Drama maritimo de scenas emocionantes, de seguro successo.

SEGUNDA-FEIRA:

VIGIA LUGUBRE

Sensacional peça dramatica, confecção da caprichosa fabrica italiana Gloria-Film, em 2 longos actos. (4317)

CINEMA PATHÉ

Terça-feira 20 de outubro de 1914 Terça-feira

Solenne inauguração
DO

MUSIC-HALL

VARIADO ESPECTACULO FAMILIAR
Orchestra sob a regencia do maestro Roberto Soriano

Estrearão os seguintes soberbos numeros de variedades sensacionaes

M.R EGS

Com 6 cachorros ensinados

Mlle. MIMI BRANCA

Eximia cantora lyrica

MR. ROTHING

Agil manipulador

LOS BRANCAS

Emocionantes exercicios gymnasticos e trapesio

SUCCESSO!... EXITO!...

THEATRO REPUBLICA

82, AVENIDA GOMES FREIRE, 82
Grande companhia Miranda, de que fazem parte a actriz Helena Parada e o actor Olympio Nogueira

HOJE* - A's 7 3|4 e as 9 3|4 - *HOJE
ESPECTACULOS POR SESSÕES

A FERRO E FOGO

Revista de Ataliba Reis e Carlos Bittencourt.

Pela primeira vez a entrada do heroico Portugal, sendo cantada a Portugueza, por toda a companhia.
O maior successo em espectaculo por sessões

A guerra européa — Deslumbrante prologo
Preços de Cinema — Galerias e geraes 500 réis
Os bilhetes á venda na bilheteira do theatro das 10 horas em diante

Todas as noites a revista A FERRO E FOGO.
(4339) DOMINGO — **Matinée**, ás 2 1|2.

CINEMA IDEAL

60 Rua da Carioca 62 — Proprietario M. Pinto Telephone 1917 C.

HOJE - Absoluto e Ruidoso Successo! - HOJE

A ARTE DE SER AVO'

Sentimental comedia, ensinando ás bondosas avós como reaver a felicidade, afugentada dos lares de seus queridos. Primorosa edição de Gaumont com 1.100 metros, em duas partes — Colorido.

O FIO DE PEROLAS — Impressionante e bello drama da conceituada e querida fabrica Biograph.

AVISO — Devido ao grande successo alcançado, continuam em exhibição os maravilhosos films: CALVARIO DE RAINHA e MAX A BORDO.

CALVARIO DE RAINHA

Sumptuosa peça, em cores naturaes interpretada por Mmes. Robinne e Massart, mr. Alexandre e mr. Signoret. Assombroso film de Pathé Frères, em tres actos, com 1.900 metros.

MAX LINDER — O INVENCIVEL REI DO RISO, em sua ultima creação "Max a bordo"

Como extra na matinée:

BIGODINHO E' QUEM PAGA O PATO

Scena interessante divertida, pelo IMPERADOR DO RISO, MR. PRINCE.

PATHE' JORNAL — (Ultimo numero)

4.346

ODEON

Repetindo o nosso programma ainda hoje até domingo, daremos ensejo de ainda uma vez ser apreciada a fulgurante belleza de Mlle. Robine, o porte marcial de Mr. Alexandre, a correcção artistica de Mr. Signoret, a gesticulação acertada e abundancia plastica de Mme. Massart e o deslumbramento da mise-en-scene. Riqueza de vestuario, maravilhosamente coloridos na soberba peça theatral.

CALVARIO DE RAINHA

Peça Pathecolor — 3 extensos actos — Desenvolvidos em torno de assumpto palpitante da vida cruel

MAX A BORDO

DOMINGO — Matinée infantil, em que alem do sumptuoso programma do dia, será exhibida uma jocosa comedia, representada pela interessante artista mignon da casa Gaumont — O MEUDO VAE AO BAILE

PATHE'

A grande acceitação que obteve a prodigiosa obra do immortal Victor Hugo, por parte do nosso culto publico, dispensa novas reclames. Conservando em programma esse fertil trabalho de uma das primeiras, sinão a primeira celebra ão franceza, acreditamos que fazemos coisa grata, por isso continuamos ainda hoje a exhibir

OS MISERAVEIS

A obra completa da mundial fabrica Pathé Frères nas suas quatro epocas, durando a projecção DUAS HORAS, que será um tempo de delicia, de encanto e de cultivo espiritual.

Para evitar demora e interrupção das partes, o horario das entradas será o seguinte:
2 horas — 4 — 6 — 8 — 10

Terça-feira — Estréa do MUSIC-HALL.

AVENIDA

Pathé Jornal

O mundo perante os vossos olhos em desfilada.

A arte de ser avô

Magestoso film completamente colorido
2 longos actos 2

Bigodinho paga o pato

Um episodio comico pelo imperador do riso.

O collar de perola

Sentimental comedia de Biograph.

INEDITOS — Os grandes films theatraes da proxima semana. Não obstante o periodo de guerra que atravessa a Europa, apresentaremos: **Desvaneio ao luar**, artistico film de Gaumont — **O bilhete perfumado**, graciosa comedia de Ambrosio — **Paz meu Deus**, peça grandiosa da Volsca Film — **Noivado dos leões**, sensacional de Bioscop — **O Rei do Riso** na sua ultima creação **MAX ASTHMATICO.**